

**ALLEGATO 2**  
**Ispezione c/o Agenzia del**  
**Territorio –**  
**planimetrie e visure catastali**

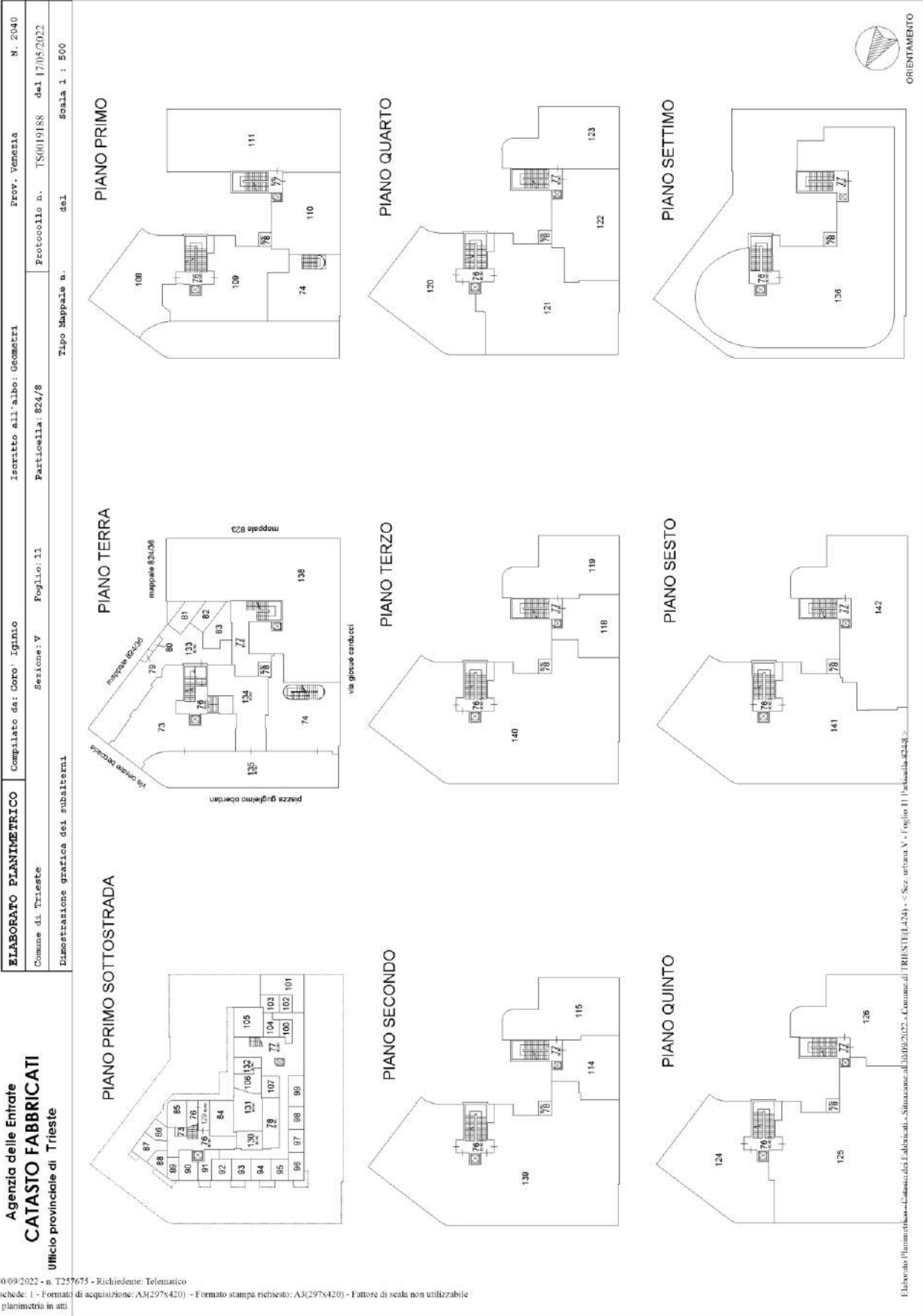

Data: 30/09/2022 - n. T257675 - Richiedente: Telematico



Data: 30/09/2022 - n. T257675 - Richiedente: Telematico  
 Totale schede: 1 - Formato di acquisizione: A3(2978420) - Formato stampa richiesto: A3(2978420) - Fattore di scala non utilizzabile  
 Ultima planimetria in atti

**Agenzia delle Entrate  
CATASTO FABBRICATI  
Ufficio Provinciale di  
Trieste**

Planimetria  
Scheda n. 1      Scala 1:200

Dichiarazione protocollo n. _____ del _____	
Comune di Trieste	
Piazza Guglielmo Oberdan	civ. 4
Identificativi Catastali: Sezione: V Foglio: 11 Particella: 824/8 Subalterno: 74	Compilata da: Coro' Iginio Iscritto all'albo: Geometri Prov. Venezia                      N. 2040

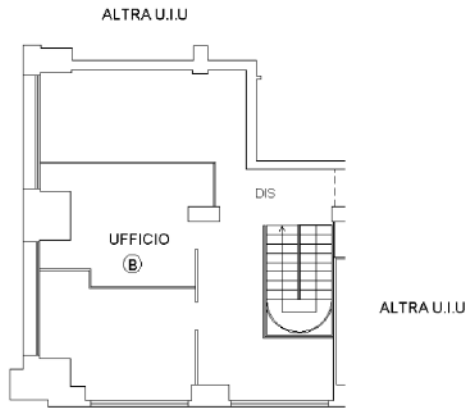

PIANO PRIMO

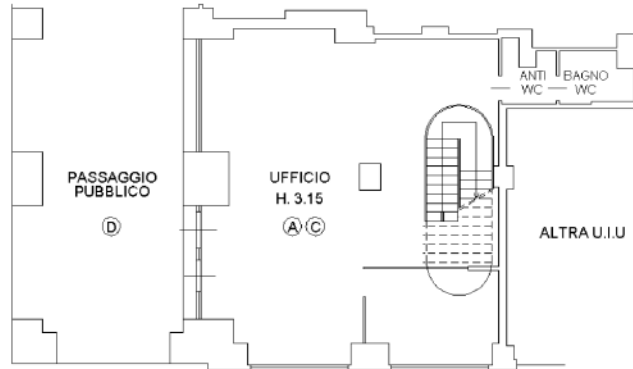

PIANO TERRA

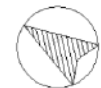

ORIENTAMENTO

**Agenzia delle Entrate  
CATASTO FABBRICATI  
Ufficio Provinciale di  
Trieste**

Planimetria
Scheda n. 1      Scala 1:200

Dichiarazione protocollo n. _____ del _____	
Comune di Trieste	
Piazza Guglielmo Oberdan	civ. 4
Identificativi Catastali: Sezione: V Foglio: 11 Particella: 824/8 Subalterno: 109	Compilata da: Coro' Iginio Iscritto all'albo: Geometri Prov. Venezia                      N. 2040

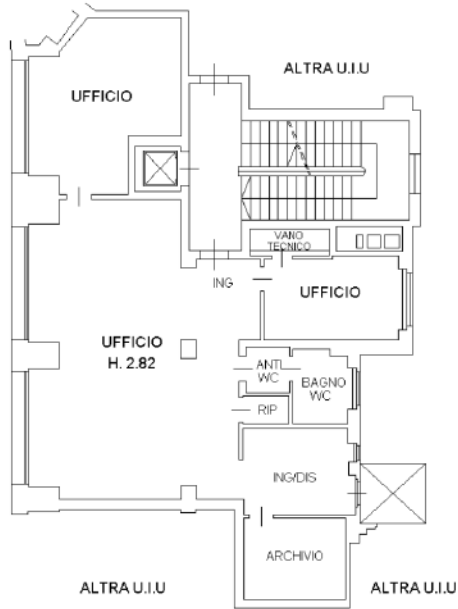

PIANO PRIMO

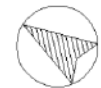

ORIENTAMENTO



**Agenzia delle Entrate  
CATASTO FABBRICATI  
Ufficio Provinciale di  
Trieste**

Planimetria
Scheda n. 1      Scala 1:200

Dichiarazione protocollo n. _____ del _____	
Comune di Trieste	
Piazza Guglielmo Oberdan	civ. 4
Identificativi Catastali:	Compilata da: Coro' Iginio
Sezione: V	Iscritto all'albo: Geometri
Foglio: 11	Prov. Venezia
Particella: 824/8	N. 2040
Subalterno: 110	

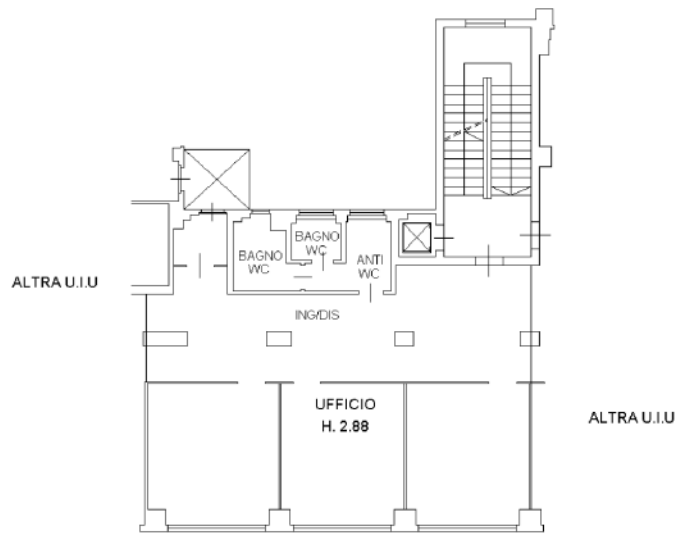

PIANO PRIMO



ORIENTAMENTO



**Agenzia delle Entrate  
CATASTO FABBRICATI  
Ufficio Provinciale di  
Trieste**

Dichiarazione protocollo n. _____ del _____	
Comune di Trieste	
Piazza Guglielmo Oberdan	civ. 4
Identificativi Catastali: Sezione: V Foglio: 11 Particella: 824/8 Subalterno: 111	Compilata da: Coro' Iginio Iscritto all'albo: Geometri Prov. Venezia N. 2040

Planimetria	
Scheda n. 1	Scala 1:200

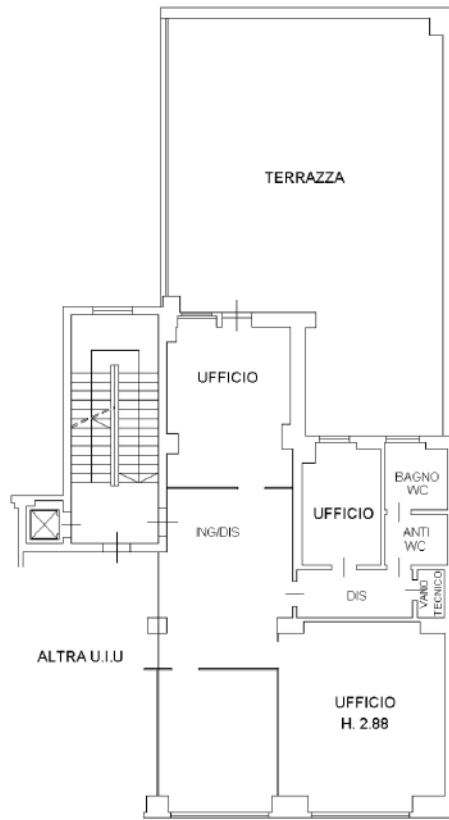

PIANO PRIMO



ORIENTAMENTO



**Agenzia delle Entrate  
CATASTO FABBRICATI  
Ufficio Provinciale di  
Trieste**

Dichiarazione protocollo n. _____ del _____	
Comune di Trieste	
Piazza Guglielmo Oberdan	civ. 4
Identificativi Catastali: Sezione: V Foglio: 11 Particella: 824/8 Subalterno: 114	Compilata da: Coro' Iginio Iscritto all'albo: Geometri Prov. Venezia N. 2040

Planimetria
Scheda n. 1      Scala 1:200

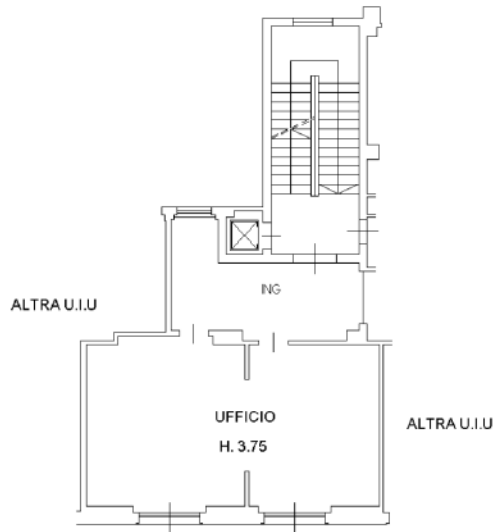

PIANO SECONDO



ORIENTAMENTO





**Agenzia delle Entrate  
CATASTO FABBRICATI  
Ufficio Provinciale di  
Trieste**

Dichiarazione protocollo n. _____ del _____	
Comune di Trieste	
Piazza Guglielmo Oberdan	civ. 4
Identificativi Catastali: Sezione: V Foglio: 11 Particella: 824/8 Subalterno: 115	Compilata da: Coro' Iginio Iscritto all'albo: Geometri Prov. Venezia N. 2040

Planimetria	
Scheda n. 1	Scala 1:200

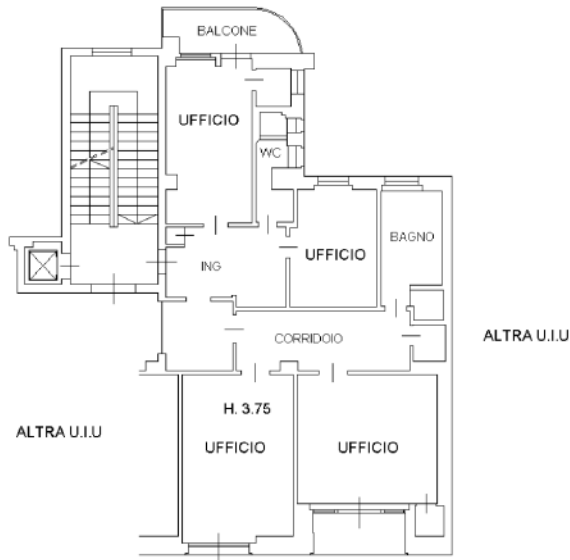

PIANO SECONDO



ORIENTAMENTO



**Agenzia delle Entrate  
CATASTO FABBRICATI  
Ufficio Provinciale di  
Trieste**

Dichiarazione protocollo n. _____ del _____	
Comune di Trieste	
Piazza Guglielmo Oberdan	civ. 4
Identificativi Catastali: Sezione: V Foglio: 11 Particella: 824/8 Subalterno: 118	Compilata da: Coro' Iginio Iscritto all'albo: Geometri Prov. Venezia N. 2040

Planimetria	
Scheda n. 1	Scala 1:200

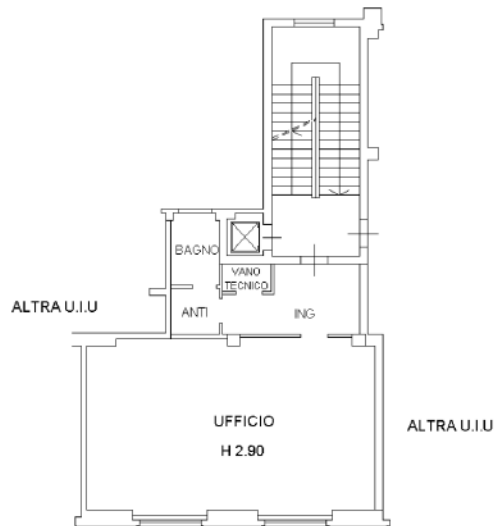

PIANO TERZO



ORIENTAMENTO



**Agenzia delle Entrate  
CATASTO FABBRICATI  
Ufficio Provinciale di  
Trieste**

Planimetria
Scheda n. 1      Scala 1:200

Dichiarazione protocollo n. _____ del _____	
Comune di Trieste	
Piazza Guglielmo Oberdan	civ. 4
Identificativi Catastali: Sezione: V Foglio: 11 Particella: 824/8 Subalterno: 119	Compilata da: Coro' Iginio Iscritto all'albo: Geometri Prov. Venezia                      N. 2040

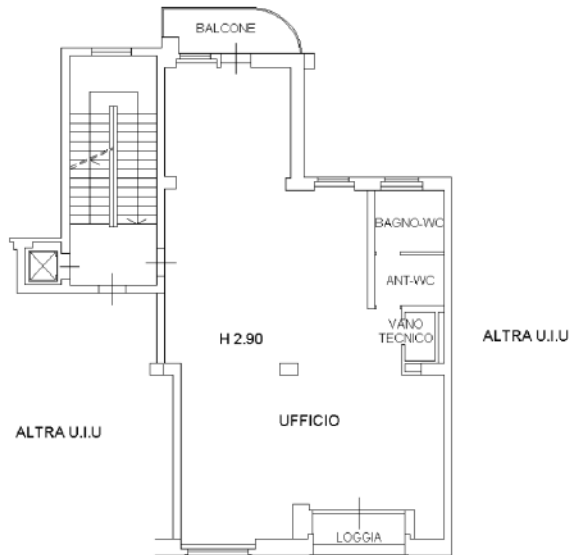

PIANO TERZO



ORIENTAMENTO



Data: 24/02/2022 - n. T24953 - Richiedente: PSCFRC74B14L7360

**Agenzia del Territorio  
CATASTO FABBRICATI  
Ufficio Provinciale di  
Trieste**

Dichiarazione protocollo n. JS0094652 del 15/05/2008	
Planimetria di u.i.u. in Comune di Trieste	
Piazza Guglielmo Oberdan civ. 4	
Identificativi Catastali:	Compilata da: Valenti Gianluca
Sezione: V	Iscritto all'albo: Ingegneri
Foglio: 11	Prov. Gorizia N. 622
Particella: 824/8	
Subalterno: 120	

Scheda n. 1 Scala 1:200



**PIANO QUARTO**

Data: 24/02/2022 - n. T24953 - Richiedente: PSCFRC74B14L7360  
Totale schede: 1 - Formato di acquisizione: A4(210x297) - Formato stampa richiesto: A3(297x420)  
Ultima planimetria in atti

Catasto dei Fabbricati - Situazione al 24/02/2022 - Comune di TRIESTE (L. 42) - Sez. urbana V - Foglio 11 - Particella 824/8 - Subalterno 120 -  
PIAZZA GUGLIELMO OBERDAN n. 4 Scala: A Piano 4

**Agenzia delle Entrate  
CATASTO FABBRICATI  
Ufficio Provinciale di  
Trieste**

Dichiarazione protocollo n. _____ del _____	
Comune di Trieste	
Piazza Guglielmo Oberdan	civ. 4
Identificativi Catastali: Sezione: V Foglio: 11 Particella: 824/8 Subalterno: 121	Compilata da: Coro' Iginio Iscritto all'albo: Geometri Prov. Venezia N. 2040

Planimetria	
Scheda n. 1	Scala 1:200

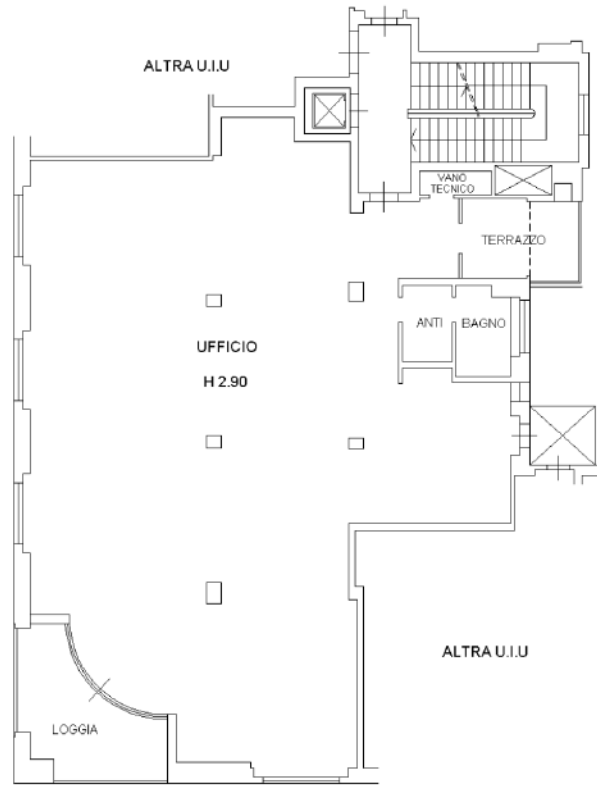

PIANO QUARTO



ORIENTAMENTO



**Agenzia delle Entrate  
CATASTO FABBRICATI  
Ufficio Provinciale di  
Trieste**

Dichiarazione protocollo n. _____ del _____	
Comune di Trieste	
Piazza Guglielmo Oberdan	civ. 4
Identificativi Catastali: Sezione: V Foglio: 11 Particella: 824/8 Subalterno: 122	Compilata da: Coro' Iginio Iscritto all'albo: Geometri Prov. Venezia N. 2040

Planimetria	
Scheda n. 1	Scala 1:200

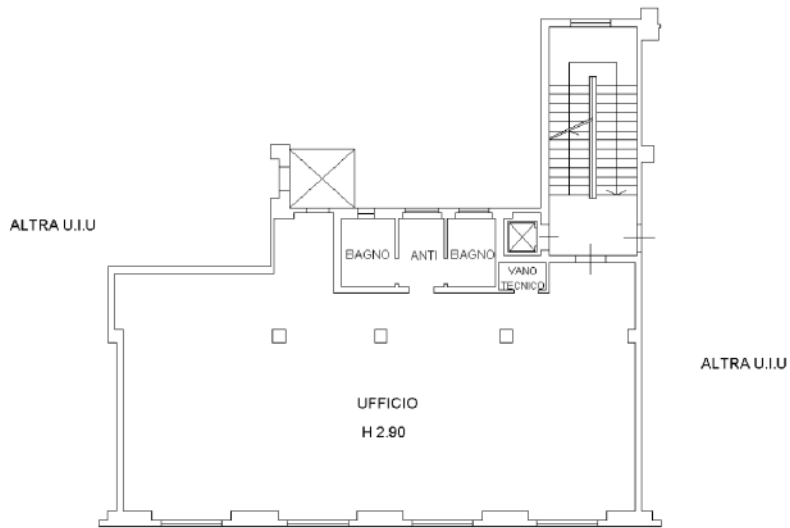

PIANO QUARTO



**Agenzia delle Entrate  
CATASTO FABBRICATI  
Ufficio Provinciale di  
Trieste**

Dichiarazione protocollo n. _____ del _____	
Comune di Trieste	
Piazza Guglielmo Oberdan	civ. 4
Identificativi Catastali: Sezione: V Foglio: 11 Particella: 824/8 Subalterno: 123	Compilata da: Coro' Iginio Iscritto all'albo: Geometri Prov. Venezia N. 2040

Planimetria	
Scheda n. 1	Scala 1:200

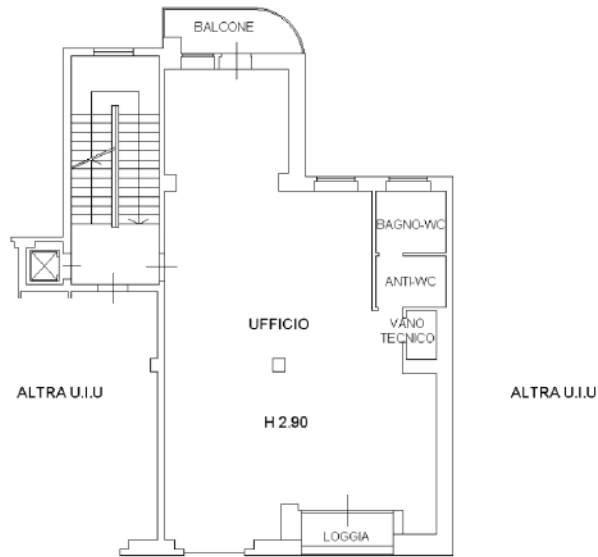

PIANO QUARTO



**Agenzia delle Entrate  
CATASTO FABBRICATI  
Ufficio Provinciale di  
Trieste**

Dichiarazione protocollo n. _____ del _____	
Comune di Trieste	
Piazza Guglielmo Oberdan	civ. 4
Identificativi Catastali: Sezione: V Foglio: 11 Particella: 824/8 Subalterno: 124	Compilata da: Coro' Iginio Iscritto all'albo: Geometri Prov. Venezia N. 2040

Planimetria	
Scheda n. 1	Scala 1:200

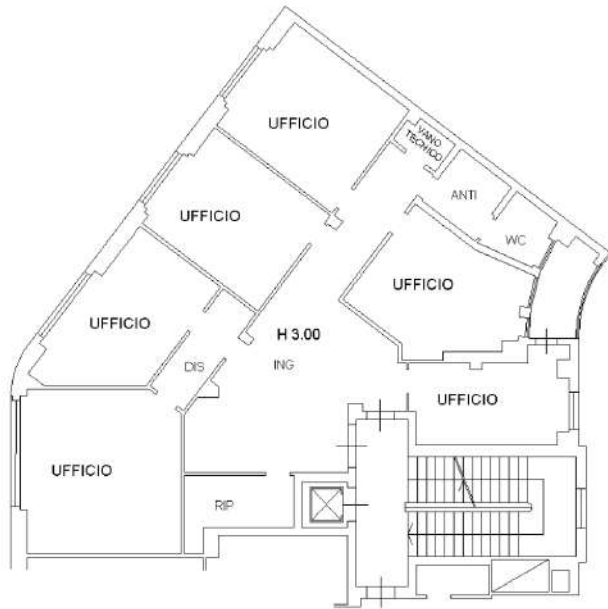

ALTRA U.I.U

PIANO QUINTO

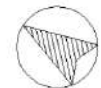

ORIENTAMENTO





**Agenzia delle Entrate  
CATASTO FABBRICATI  
Ufficio Provinciale di  
Trieste**

Dichiarazione protocollo n. _____ del _____	
Comune di Trieste	
Piazza Guglielmo Oberdan	civ. 4
Identificativi Catastali: Sezione: V Foglio: 11 Particella: 824/8 Subalterno: 125	Compilata da: Coro' Iginio Iscritto all'albo: Geometri Prov. Venezia N. 2040

Planimetria	
Scheda n. 1	Scala 1:200

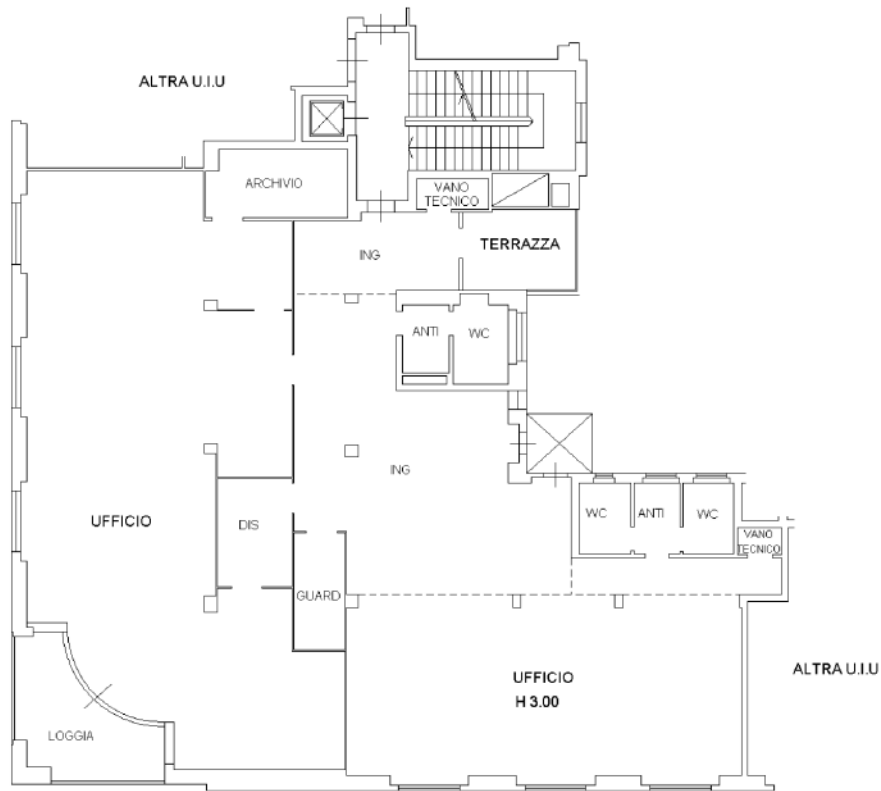

PIANO QUINTO



ORIENTAMENTO



**Agenzia delle Entrate  
CATASTO FABBRICATI  
Ufficio Provinciale di  
Trieste**

Dichiarazione protocollo n. _____ del _____	
Comune di Trieste _____ civ. _____	
Identificativi Catastali: Sezione: V Foglio: 11 Particella: 824/8 Subalterno: 126	Compilata da: Coro' Iginio Iscritto all'albo: Geometri Prov. Venezia _____ N. 2040

Planimetria	
Scheda n. 1	Scala 1:200

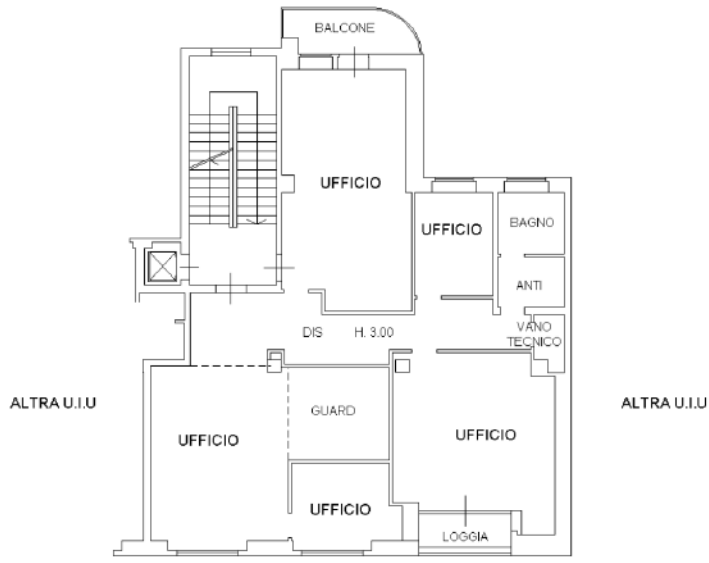

PIANO QUINTO



**Agenzia delle Entrate  
CATASTO FABBRICATI  
Ufficio Provinciale di  
Trieste**

Dichiarazione protocollo n° TS0019188 del 17/05/2022	
Comune di Trieste	
Piazza Guglielmo Oberdan	civ. 4
Identificativi Catastali: Sezione: V Foglio: 11 Particella: 824/8 Subalterno: 141	Compilata da: Coro' Iginio Iscritto all'albo: Geometri Prov. Venezia N. 2040

Planimetria
Scheda n. 1      Scala 1:200

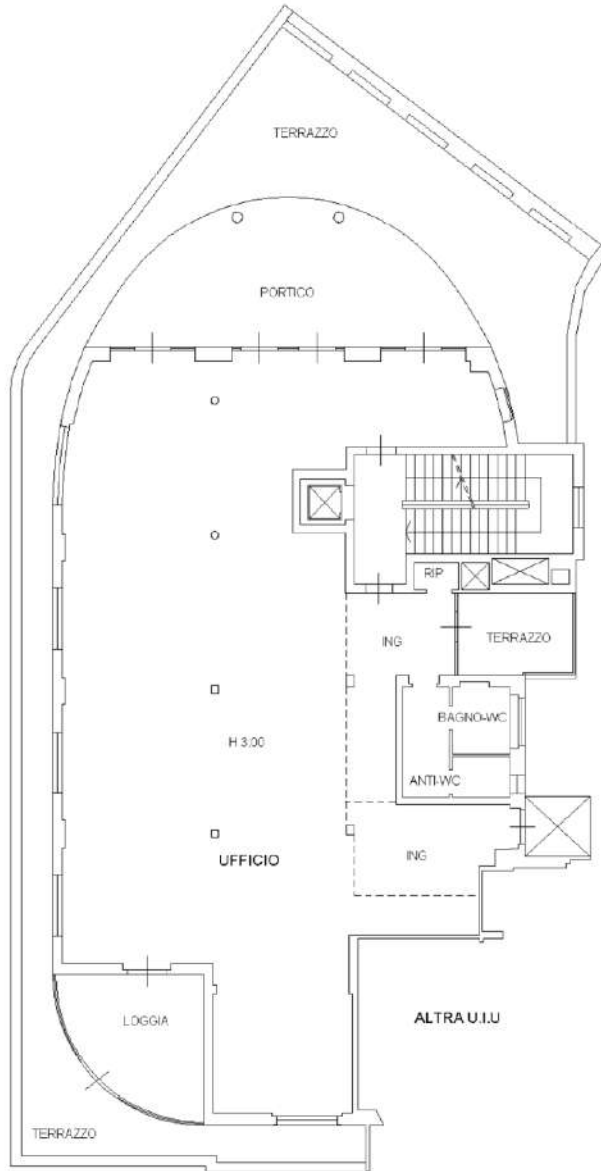

PIANO SESTO



ORIENTAMENTO

**Agenzia delle Entrate  
CATASTO FABBRICATI  
Ufficio Provinciale di  
Trieste**

Dichiarazione protocollo n. TS0019188 del 17/05/2022	
Comune di Trieste	
Piazza Guglielmo Oberdan	civ. 4
Identificativi Catastali: Sezione: V Foglio: 11 Particella: 824/8 Subalterno: 142	Compilata da: Coro' Iginio Iscritto all'albo: Geometri Prov. Venezia N. 2040

Planimetria
Scheda n. 1      Scala 1:200

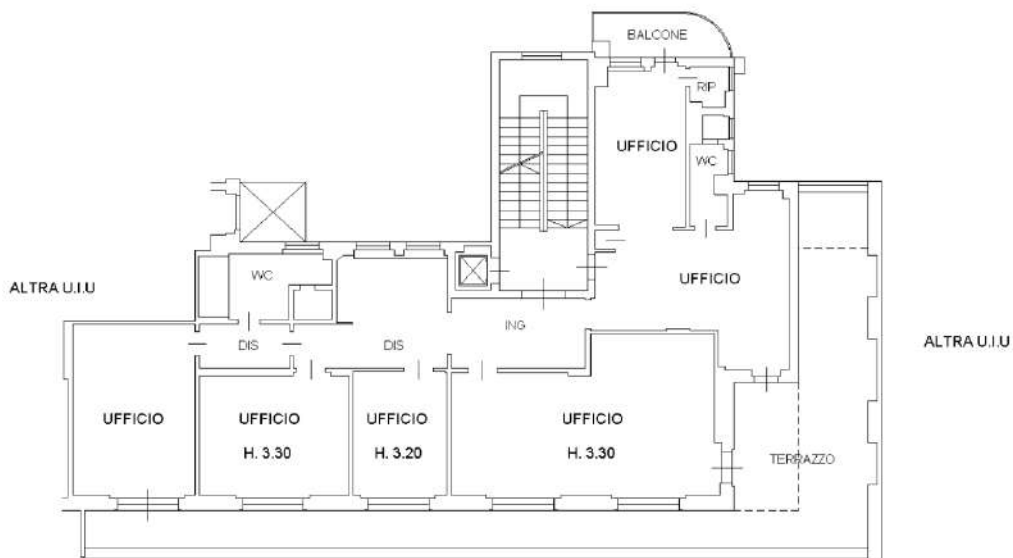

PIANO SESTO



Data: 25/02/2022 - n. T202380 - Richiedente: PSCFRC74B14L7360

<b>Agenzia del Territorio CATASTO FABBRICATI Ufficio Provinciale di Trieste</b>	Dichiarazione protocollo n. TS0094652 del 15/05/2008 Planimetria di u.i.u. in Comune di Trieste Piazza Guglielmo Oberdan <span style="float: right;">civ. 4</span>	
	Identificativi Catastali: Sezione: V Foglio: 11 Particella: 824/8 Subalterno: 84	Compilata da: Valenti Gianluca Iscritto all'albo: Ingegneri Prov. Gorizia <span style="float: right;">N. 622</span>

Scheda n. 1      Scala 1:200

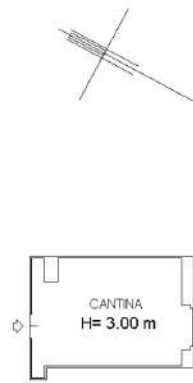

PIANO INTERRATO

Ultima planimetria in atti  
 Data: 25/02/2022 - n. T202380 - Richiedente: PSCFRC74B14L7360  
 Totale schede: 1 - Formato di acquisizione: A4(210x297) - Formato stampa richiesto: A4(210x297)

Catasto dei Fabbricati - Situazione al 25/02/2022 - Comune di TRIESTE(L-424) - < Sez. urbana V - Foglio 11 - Particella 824/8 - Subalterno 84 ->  
 PIAZZA GUGLIELMO OBERDAN n. 4 - Scala: A Piano S1

Data: 19/06/2009 - n. TS0073051 - Richiedente NAMER LUIGI

Catasto Terreni e dei fabbricati, ricerca ristretta - Situazione al 19/06/2009 - Comune di TRIESTE(U424) - Denominazione: ALINE KEAL ESTATE - Foglio: 11 - Part. 824/8 - Sub: 79  
 VIA CESARE BECCARIA n. 1/A piano: T;

**Agenzia del Territorio  
CATASTO FABBRICATI  
Ufficio Provinciale di  
Trieste**

Dichiarazione protocollo n. TS0094652 del 15/05/2008	
Planimetria di u.i.u. in Comune di Trieste	
Via Cesare Beccaria	oiv. 1/A
Identificativi Catastali: Sezione: V Foglio: 11 Particella: 824/8 Subalterno: 79	Compilata da: Valenti Gianluca Iscritto all'albo: Ingegneri Prov. Gorizia N. 622

Scheda n. 1      Scala 1:100

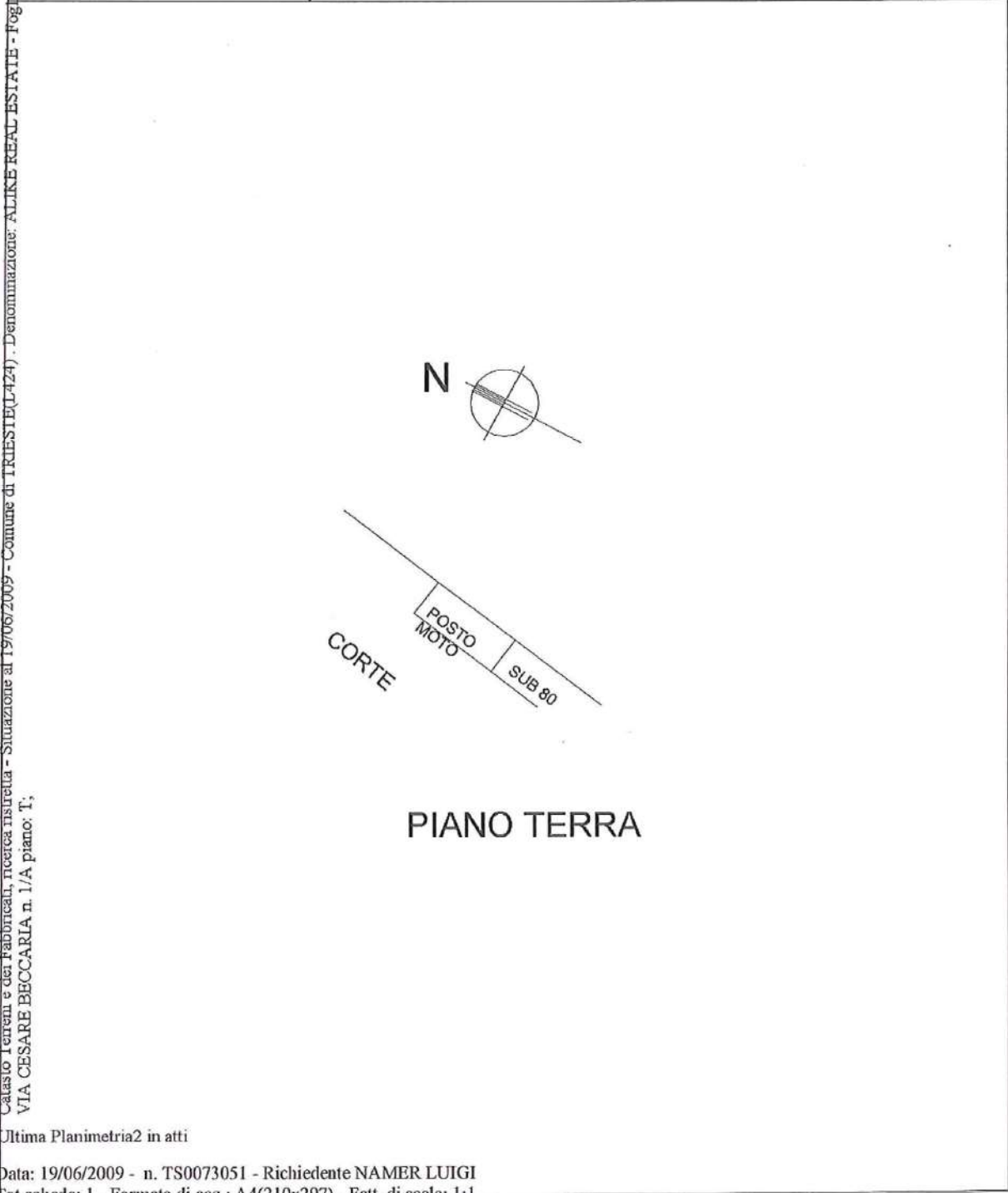

Data: 19/06/2009 - n. TS0073052 - Richiedente NAMER LUIGI

Catasto Terreni e dei fabbricati, ricerca ristretta - Situazione al 19/06/2009 - Comune di TRIESTE(L-424) - Denominazione: ALINE REAL ESTATE - Foglio: 11 - Part. 824/8 - Sub: 80  
VIA CESARE BECCARIA n. 1/A piano: 1;

**Agenzia del Territorio  
CATASTO FABBRICATI  
Ufficio Provinciale di  
Trieste**

Fot.scheda n. 1      Scala 1:100

Dichiarazione protocollo n. TS0094652 del 15/05/2008	
Planimetria di u.i.u. in Comune di Trieste	
Via Cesare Beccaria	oiv. 1/A
Identificativi Catastali:	Compilata da:
Sezione: V	Valenti Gianluca
Foglio: 11	Iscritto all'albo:
Particella: 824/8	Ingegneri
Subalterno: 80	Prov. Gorizia
	N. 622

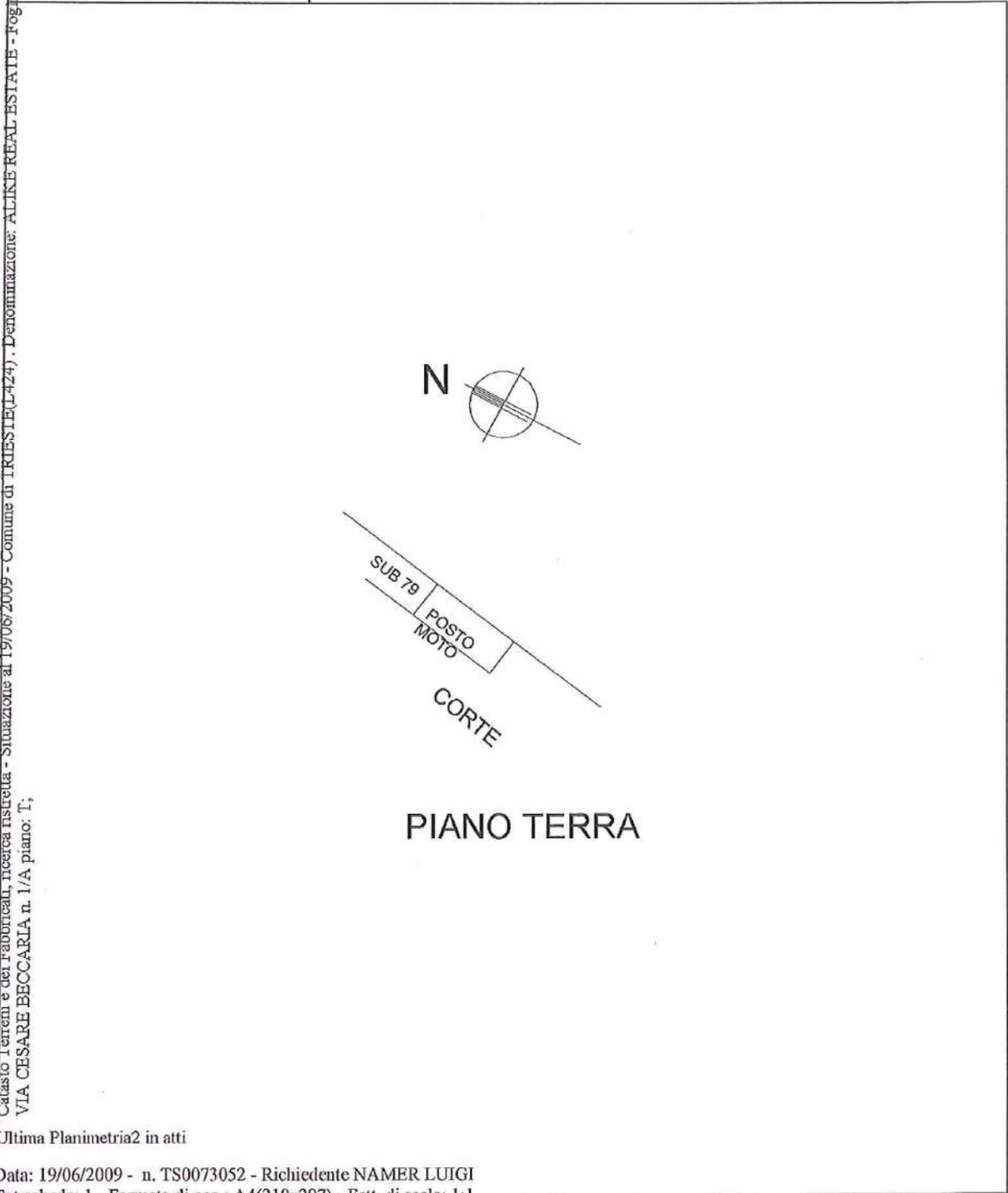

Ultima Planimetria2 in atti

Data: 19/06/2009 - n. TS0073052 - Richiedente NAMER LUIGI  
Fot.schede: 1 - Formato di acq.: A4(210x297) - Fatt. di scala: 1:1

Data: 19/06/2009 - n. TS0073054 - Richiedente NAMER LUIGI

Catasto Terreni e dei fabbricati, ricerca ristretta - Situazione al 19/06/2009 - Comune di TRIESTE(L424) - Denominazione: ALINE REAL ESTATE - Foglio 11 - Part. 824/8 - Sub. 81  
 VIA CESARE BECCARIA n. 1/A piano: T;

**Agenzia del Territorio  
CATASTO FABBRICATI  
Ufficio Provinciale di  
Trieste**

Fog. scheda n. 1      Scala 1:200

Dichiarazione protocollo n. TS0094652 del 15/05/2008	
Planimetria di u.i.u. in Comune di Trieste	
Via Cesare Beccaria	civ. 1/A
Identificativi Catastali: Sezione: V Foglio: 11 Particella: 824/8 Subalterno: 81	Compilata da: Valenti Gianluca Iscritto all'albo: Ingegneri Prov. Gorizia                      N. 622

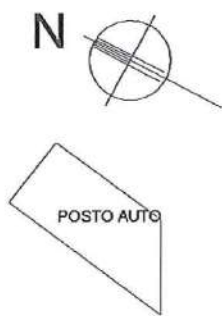

PIANO TERRA

Ultima Planimetria2 in atti

Data: 19/06/2009 - n. TS0073054 - Richiedente NAMER LUIGI  
 Fot.schede: 1 - Formato di acq.: A4(210x297) - Fatt. di scala: 1:1



Data: 19/06/2009 - n. TS0073055 - Richiedente NAMER LUIGI

**Agenzia del Territorio  
CATASTO FABBRICATI  
Ufficio Provinciale di  
Trieste**

Dichiarazione protocollo n. TS0094652 del 15/05/2008	
Planimetria di u.i.u. in Comune di Trieste	
Via Cesare Beccaria	civ. 1/A
Identificativi Catastali:	Compilata da: Valenti Gianluca
Sezione: V	Isritto all'albo: Ingegneri
Foglio: 11	Prov. Gorizia
Particella: 824/8	N. 622
Subalterno: 82	

Scheda n. 1      Scala 1:200

Catasto dei Fabbricati - Situazione al 19/06/2009 - Comune di TRIESTE(L424) - < Sezione Urbana: V Foglio: 11 Particella: 824/8 > - Sub: 82  
 VIA CESARE BECCARIA n. 1/A piano: T;

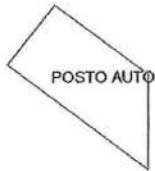
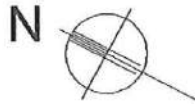

PIANO TERRA

Ultima Planimetria2 in atti

Data: 19/06/2009 - n. TS0073055 - Richiedente NAMER LUIGI  
 Tot.schede: 1 - Formato di acq.: A4(210x297) - Fatt. di scala: 1:1

Data: 19/06/2009 - n. TS0073057 - Richiedente NAMER LUIGI

**Agenzia del Territorio  
CATASTO FABBRICATI  
Ufficio Provinciale di  
Trieste**

Dichiarazione protocollo n. TS0094652 del 15/05/2008	
Planimetria di u.i.u. in Comune di Trieste	
Via Cesare Beccaria	oiv. 1/A
Identificativi Catastali:	Compilata da: Valenti Gianluca
Sezione: V	Isritto all'albo: Ingegneri
Foglio: 11	Prov. Gorizia
Particella: 824/8	N. 622
Subalterno: 83	

Scheda n. 1      Scala 1:200

Catasto dei Fabbricati - Situazione al 19/06/2009 - Comune di TRIESTE(L-424) - < Sezione Urbana: V Foglio: 11 Particella: 824/8 > - Sub: 83  
 VIA CESARE BECCARIA n. 1/A piano: 1;

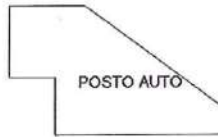
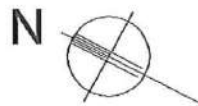

PIANO TERRA

Ultima Planimetria2 in atti

Data: 19/06/2009 - n. TS0073057 - Richiedente NAMER LUIGI  
 Fot.schede: 1 - Formato di acq.: A4(210x297) - Fatt. di scala: 1:1

Data: 19/06/2009 - n. TS0073058 - Richiedente NAMER LUIGI

**Agenzia del Territorio  
CATASTO FABBRICATI  
Ufficio Provinciale di  
Trieste**

Dichiarazione protocollo n. TS0094652 del 15/05/2008	
Planimetria di u.i.u. in Comune di Trieste	
Piazza Guglielmo Oberdan	civ. 4
Identificativi Catastali:	Compilata da: Valenti Gianluca
Sezione: V	Isritto all'albo: Ingegneri
Foglio: 11	Prov. Gorizia
Particella: 824/8	N. 622
Subalterno: 84	

Scheda n. 1      Scala 1:200

Catasto dei Fabbricati - Situazione al 19/06/2009 - Comune di TRIESTE(L-24) - < Sezione Urbana: V Foglio: 11 Particella: 824/8 -> - Sub: 84  
 PIAZZA GUGLIELMO OBERDAN n. 4 piano: S1 scala: A;

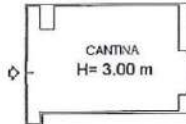

**PIANO INTERRATO**

Ultima Planimetria2 in atti

Data: 19/06/2009 - n. TS0073058 - Richiedente NAMER LUIGI  
 Fot.schede: 1 - Formato di acq.: A4(210x297) - Fatt. di scala: 1:1

Data: 19/06/2009 - n. TS0073059 - Richiedente NAMER LUIGI

**Agenzia del Territorio  
CATASTO FABBRICATI  
Ufficio Provinciale di  
Trieste**

Dichiarazione protocollo n. TS0094652 del 15/05/2008	
Planimetria di u.i.u. in Comune di Trieste	
Piazza Guglielmo Oberdan	div. 4
Identificativi Catastali:	Compilata da: Valenti Gianluca
Sezione: V	Isoritto all'albo: Ingegneri
Foglio: 11	Prov. Gorizia
Particella: 824/8	N. 622
Subalterno: 85	

Scheda n. 1      Scala 1:200

Catasto dei Fabbricati - Situazione al 19/06/2009 - Comune di TRIESTE(L424) - < Sezione Urbana: V Foglio: 11 Particella: 824/8 > - Sub: 85  
PIAZZA GUGLIELMO OBERDAN n. 4 piano: S1 scala: A;

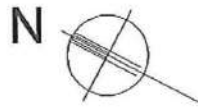

**PIANO INTERRATO**

Ultima Planimetria2 in atti

Data: 19/06/2009 - n. TS0073059 - Richiedente NAMER LUIGI  
Fot.schede: 1 - Formato di acq.: A4(210x297) - Fatt. di scala: 1:1

Data: 19/06/2009 - n. TS0073062 - Richiedente NAMER LUIGI

**Agenzia del Territorio  
CATASTO FABBRICATI  
Ufficio Provinciale di  
Trieste**

Dichiarazione protocollo n. TS0094652 del 15/05/2008	
Planimetria di u.i.u. in Comune di Trieste	
Piazza Guglielmo Oberdan	civ. 4
Identificativi Catastali:	Compilata da: Valenti Gianluca
Sezione: V	Iscritto all'albo: Ingegneri
Foglio: 11	Prov. Gorizia
Particella: 824/8	N. 622
Subalterno: 86	

Scheda n. 1      Scala 1:200

Catasto dei Fabbricati - Situazione al 19/06/2009 - Comune di TRIESTE(L-424) - < Sezione Urbana: V Foglio: 11 Particella: 824/8 > - Sub: 86  
 PIAZZA GUGLIELMO OBERDAN n. 4 piano: S1 scala: A;

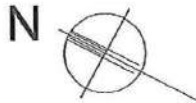

**PIANO INTERRATO**

Ultima Planimetria2 in atti

Data: 19/06/2009 - n. TS0073062 - Richiedente NAMER LUIGI  
 Fot.schede: 1 - Formato di acq.: A4(210x297) - Fatt. di scala: 1:1

Data: 19/06/2009 - n. TS0073064 - Richiedente NAMER LUIGI

**Agenzia del Territorio  
CATASTO FABBRICATI  
Ufficio Provinciale di  
Trieste**

Dichiarazione protocollo n. TS0094652 del 15/05/2008	
Planimetria di u.i.u. in Comune di Trieste	
Piazza Guglielmo Oberdan	civ. 4
Identificativi Catastali: Sezione: V Foglio: 11 Particella: 824/8 Subalterno: 87	Compilata da: Valenti Gianluca Iscritto all'albo: Ingegneri Prov. Gorizia N. 622

Scheda n. 1      Scala 1:200

Catasto dei fabbricati - Situazione al 19/06/2009 - Comune di TRIESTE(L424) - < Sezione Urbana: V Foglio: 11 Particella: 824/8 > - Sub: 87  
PLAZZA GUGLIELMO OBERDAN n. 4 piano: S1 scala: A;

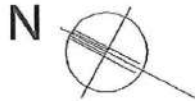

**PIANO INTERRATO**

Ultima Planimetria2 in atti

Data: 19/06/2009 - n. TS0073064 - Richiedente NAMER LUIGI  
Fot.schede: 1 - Formato di acq.: A4(210x297) - Fatt. di scala: 1:1

Data: 19/06/2009 - n. TS0073067 - Richiedente NAMER LUIGI

**Agenzia del Territorio  
CATASTO FABBRICATI  
Ufficio Provinciale di  
Trieste**

Dichiarazione protocollo n. TS0094652 del 15/05/2008	
Planimetria di u.i.u. in Comune di Trieste	
Piazza Guglielmo Oberdan	oiv. 4
<b>Identificativi Catastali:</b>	<b>Compilata da:</b>
Sezione: V	Valenti Gianluca
Foglio: 11	<b>Iscritto all'albo:</b>
Particella: 824/8	Ingegneri
Subalterno: 88	Prov. Gorizia
	N. 622

Scheda n. 1      Scala 1:200

Catasto dei fabbricati - Situazione al 19/06/2009 - Comune di TRIESTE(L-424) - < Sezione Urbana: V Foglio: 11 Particella: 824/8 > - Sub: 88  
PIAZZA GUGLIELMO OBERDAN n. 4 piano: S1 scala: A;

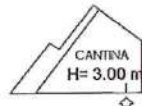
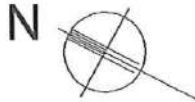

**PIANO INTERRATO**

Ultima Planimetria2 in atti

Data: 19/06/2009 - n. TS0073067 - Richiedente NAMER LUIGI  
Tot.schede: 1 - Formato di acq.: A4(210x297) - Fatt. di scala: 1:1

Data: 19/06/2009 - n. TS0073071 - Richiedente NAMER LUIGI

**Agenzia del Territorio  
CATASTO FABBRICATI  
Ufficio Provinciale di  
Trieste**

Dichiarazione protocollo n. TS0094652 del 15/05/2008	
Planimetria di u.i.u. in Comune di Trieste	
Piazza Guglielmo Oberdan	civ. 4
Identificativi Catastali:	Compilata da: Valenti Gianluca
Sezione: V	Iscritto all'albo: Ingegneri
Foglio: 11	Prov. Gorizia
Particella: 824/8	N. 622
Subalterno: 89	

Scheda n. 1      Scala 1:200

Catasto dei Fabbricati - Situazione al 19/06/2009 - Comune di TRIESTE(L424) - < Sezione Urbana: V Foglio: 11 Particella: 824/8 > - Sub: 89  
PIAZZA GUGLIELMO OBERDAN n. 4 piano: S1 scala: A;

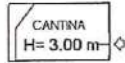
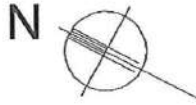

**PIANO INTERRATO**

Ultima Planimetria2 in atti

Data: 19/06/2009 - n. TS0073071 - Richiedente NAMER LUIGI  
Tot.schede: 1 - Formato di acq.: A4(210x297) - Patt. di scala: 1:1



Data: 19/06/2009 - n. TS0073072 - Richiedente NAMER LUIGI

**Agenzia del Territorio  
CATASTO FABBRICATI  
Ufficio Provinciale di  
Trieste**

Dichiarazione protocollo n. TS0094652 del 15/05/2008	
Planimetria di u.i.u. in Comune di Trieste	
Piazza Guglielmo Oberdan	civ. 4
Identificativi Catastali:	Compilata da: Valenti Gianluca
Sezione: V	Isoritto all'albo: Ingegneri
Foglio: 11	Prov. Gorizia
Particella: 824/8	N. 622
Subalterno: 90	

Scheda n. 1      Scala 1:200

Catasto dei fabbricati - Situazione al 19/06/2009 - Comune di TRIESTE(L-424) - < Sezione Urbana: V Foglio: 11 Particella: 824/8 -> - Sub: 90  
PIAZZA GUGLIELMO OBERDAN n. 4 piano: S1 scala: A;

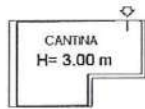
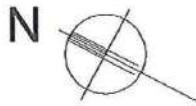

**PIANO INTERRATO**

Ultima Planimetria2 in atti

Data: 19/06/2009 - n. TS0073072 - Richiedente NAMER LUIGI  
Fot.schede: 1 - Formato di acq.: A4(210x297) - Fatt. di scala: 1:1

Data: 19/06/2009 - n. TS0073076 - Richiedente NAMER LUIGI

**Agenzia del Territorio  
CATASTO FABBRICATI  
Ufficio Provinciale di  
Trieste**

Dichiarazione protocollo n. TS0094652 del 15/05/2008	
Planimetria di u.i.u. in Comune di Trieste	
Piazza Guglielmo Oberdan	civ. 4
Identificativi Catastali:	Compilata da: Valenti Gianluca
Sezione: V	Iscritto all'albo: Ingegneri
Foglio: 11	Prov. Gorizia
Particella: 824/8	N. 622
Subalterno: 91	

Scheda n. 1      Scala 1:200

Catasto dei fabbricati - Situazione al 19/06/2009 - Comune di TRIESTE(L-424) - < Sezione Urbana: V Foglio: 11 Particella: 824/8 > - Sub: 91  
PIAZZA GUGLIELMO OBERDAN n. 4 piano: S1 scala: B;

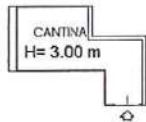
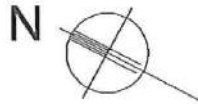

**PIANO INTERRATO**

Ultima Planimetria2 in atti

Data: 19/06/2009 - n. TS0073076 - Richiedente NAMER LUIGI  
Tot.schede: 1 - Formato di acq.: A4(210x297) - Fatt. di scala: 1:1

Data: 19/06/2009 - n. TS0073077 - Richiedente NAMER LUIGI

**Agenzia del Territorio  
CATASTO FABBRICATI  
Ufficio Provinciale di  
Trieste**

Dichiarazione protocollo n. TS0094652 del 15/05/2008	
Planimetria di u.i.u. in Comune di Trieste	
Piazza Guglielmo Oberdan	civ. 4
Identificativi Catastali:	Compilata da: Valenti Gianluca
Sezione: V	Iscritto all'albo: Ingegneri
Foglio: 11	Prov. Gorizia
Particella: 824/8	N. 622
Subalterno: 92	

Scheda n. 1      Scala 1:200

Catasto dei Fabbricati - Situazione al 19/06/2009 - Comune di TRIESTE(L-424) - < Sezione Urbana: V Foglio: 11 Particella: 824/8 > - Sub: 92  
PIAZZA GUGLIELMO OBERDAN n. 4 piano: S1 scala: B;

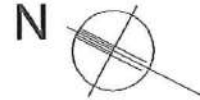
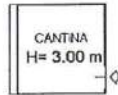

**PIANO INTERRATO**

Ultima Planimetria2 in atti

Data: 19/06/2009 - n. TS0073077 - Richiedente NAMER LUIGI  
Tot.schede: 1 - Formato di acq.: A4(210x297) - Fatt. di scala: 1:1

Data: 19/06/2009 - n. TS0073078 - Richiedente NAMER LUIGI

**Agenzia del Territorio  
CATASTO FABBRICATI  
Ufficio Provinciale di  
Trieste**

Dichiarazione protocollo n. TS0094652 del 15/05/2008	
Planimetria di u.i.u. in Comune di Trieste	
Piazza Guglielmo Oberdan	civ. 4
Identificativi Catastali:	Compilata da:
Sezione: V	Valenti Gianluca
Foglio: 11	Isoritto all'albo:
Particella: 824/8	Ingegneri
Subalterno: 93	Prov. Gorizia
	N. 622

Scheda n. 1      Scala 1:200

Catasto dei fabbricati - Situazione al 19/06/2009 - Comune di TRIESTE(U-424) - < Sezione Urbana: V Foglio: 11 Particella: 824/8 > - Sub: 93  
PIAZZA GUGLIELMO OBERDAN n. 4 piano: S1 scala: B;

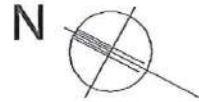
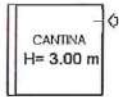

**PIANO INTERRATO**

Ultima Planimetria2 in atti

Data: 19/06/2009 - n. TS0073078 - Richiedente NAMER LUIGI  
Fot.schede: 1 - Formato di acq.: A4(210x297) - Fatt. di scala: 1:1

Data: 19/06/2009 - n. TS0073082 - Richiedente NAMER LUIGI

**Agenzia del Territorio  
CATASTO FABBRICATI  
Ufficio Provinciale di  
Trieste**

Dichiarazione protocollo n. TS0094652 del 15/05/2008	
Planimetria di u.i.u. in Comune di Trieste	
Piazza Guglielmo Oberdan	civ. 4
Identificativi Catastali:	Compilata da: Valenti Gianluca
Sezione: V	Iscritto all'albo: Ingegneri
Foglio: 11	Prov. Gorizia
Particella: 824/8	N. 622
Subalterno: 94	

Scheda n. 1      Scala 1:200

Catasto dei fabbricati - Situazione al 19/06/2009 - Comune di TRIESTE(L-424) - < Sezione Urbana: V Foglio: 11 Particella: 824/8 > - Sub: 94  
PIAZZA GUGLIELMO OBERDAN n. 4 piano: S1 scala: B;

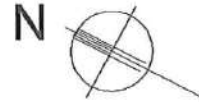
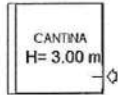

**PIANO INTERRATO**

Ultima Planimetria2 in atti

Data: 19/06/2009 - n. TS0073082 - Richiedente NAMER LUIGI  
Fot.schede: 1 - Formato di acq.: A4(210x297) - Fatt. di scala: 1:1

Data: 19/06/2009 - n. TS0073085 - Richiedente NAMER LUIGI

**Agenzia del Territorio  
CATASTO FABBRICATI  
Ufficio Provinciale di  
Trieste**

Dichiarazione protocollo n. TS0094652 del 15/05/2008	
Planimetria di u.i.u. in Comune di Trieste	
Piazza Guglielmo Oberdan	civ. 4
Identificativi Catastali:	Compilata da: Valenti Gianluca
Sezione: V	Iscritto all'albo: Ingegneri
Foglio: 11	Prov. Gorizia
Particella: 824/8	N. 622
Subalterno: 95	

Scheda n. 1      Scala 1:200

Catasto dei Fabbricati - Situazione al 19/06/2009 - Comune di TRIESTE(L424) - < Sezione Urbana: V Foglio: 11 Particella: 824/8 > - Sub: 95  
PLAZZA GUGLIELMO OBERDAN n. 4 piano: S1 scala: B;

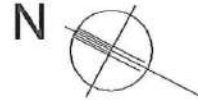

**PIANO INTERRATO**

Ultima Planimetria2 in atti

Data: 19/06/2009 - n. TS0073085 - Richiedente NAMER LUIGI  
Tel. schede: 1 - Formato di acq.: A4(210x297) - Fatt. di scala: 1:1

Data: 19/06/2009 - n. TS0073086 - Richiedente NAMER LUIGI

**Agenzia del Territorio  
CATASTO FABBRICATI  
Ufficio Provinciale di  
Trieste**

Dichiarazione protocollo n. TS0094652 del 15/05/2008	
Planimetria di u.i.u. in Comune di Trieste	
Piazza Guglielmo Oberdan	civ. 4
Identificativi Catastali:	Compilata da: Valenti Gianluca
Sezione: V	Isritto all'albo: Ingegneri
Foglio: 11	Prov. Gorizia
Particella: 824/8	N. 622
Subalterno: 96	

Scheda n. 1      Scala 1:200

Catasto dei fabbricati - Situazione al 19/06/2009 - Comune di TRIESTE(L-424) - < Sezione Urbana: V Foglio: 11 Particella: 824/8 > - Sub: 96  
 PIAZZA GUGLIELMO OBERDAN n. 4 piano: S1 scala: B;

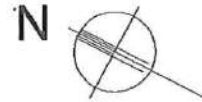
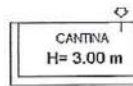

**PIANO INTERRATO**

Ultima Planimetria2 in atti

Data: 19/06/2009 - n. TS0073086 - Richiedente NAMER LUIGI  
 Tot.schede: 1 - Formato di acq.: A4(210x297) - Fatt. di scala: 1:1

Data: 19/06/2009 - n. TS0073088 - Richiedente NAMER LUIGI

**Agenzia del Territorio  
CATASTO FABBRICATI  
Ufficio Provinciale di  
Trieste**

Dichiarazione protocollo n. TS0094652 del 15/05/2008	
Planimetria di u.i.u. in Comune di Trieste	
Piazza Guglielmo Oberdan	civ. 4
Identificativi Catastali:	Compilata da: Valenti Gianluca
Sezione: V	Isritto all'albo: Ingegneri
Foglio: 11	Prov. Gorizia
Particella: 824/8	N. 622
Subalterno: 97	

Scheda n. 1      Scala 1:200

Catasto dei Fabbricati - Situazione al 19/06/2009 - Comune di TRIESTE(L424) - < Sezione Urbana: V Foglio: 11 Particella: 824/8 > - Sub: 97  
PIAZZA GUGLIELMO OBERDAN n. 4 piano: S1 scala: B;

↑  
CANTINA  
H= 3.00 m

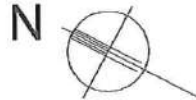

**PIANO INTERRATO**

Ultima Planimetria2 in atti

Data: 19/06/2009 - n. TS0073088 - Richiedente NAMER LUIGI  
Fot.schede: 1 - Formato di acq.: A4(210x297) - Fatt. di scala: 1:1



Data: 19/06/2009 - n. TS0073089 - Richiedente NAMER LUIGI

**Agenzia del Territorio  
CATASTO FABBRICATI  
Ufficio Provinciale di  
Trieste**

Dichiarazione protocollo n. TS0094652 del 15/05/2008	
Planimetria di u.i.u. in Comune di Trieste	
Piazza Guglielmo Oberdan	civ. 4
Identificativi Catastali:	Compilata da: Valenti Gianluca
Sezione: V	Iscritto all'albo: Ingegneri
Foglio: 11	Prov. Gorizia
Particella: 824/8	N. 622
Subalterno: 98	

Scheda n. 1      Scala 1:200

Catasto dei Fabbricati - Situazione al 19/06/2009 - Comune di TRIESTE(L424) - < Sezione Urbana: V Foglio: 11 Particella: 824/8 > - Sub: 98  
PIAZZA GUGLIELMO OBERDAN n. 4 piano: S1 scala: B;

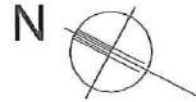
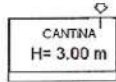

**PIANO INTERRATO**

Ultima Planimetria2 in atti

Data: 19/06/2009 - n. TS0073089 - Richiedente NAMER LUIGI  
Tot.schede: 1 - Formato di acq.: A4(210x297) - Fatt. di scala: 1:1

Data: 19/06/2009 - n. TS0073091 - Richiedente NAMER LUIGI

**Agenzia del Territorio  
CATASTO FABBRICATI  
Ufficio Provinciale di  
Trieste**

Dichiarazione protocollo n. TS0094652 del 15/05/2008	
Planimetria di u.i.u. in Comune di Trieste	
Piazza Guglielmo Oberdan	civ. 4
Identificativi Catastali:	Compilata da: Valenti Gianluca
Sezione: V	Isritto all'albo: Ingegneri
Foglio: 11	Prov. Gorizia
Particella: 824/8	N. 622
Subalterno: 99	

Scheda n. 1      Scala 1:200

Catasto dei Fabbricati - Situazione al 19/06/2009 - Conture di TRIESTE(L-424) - < Sezione Urbana: V Foglio: 11 Particella: 824/8 > - Sub: 99  
 PIAZZA GUGLIELMO OBERDAN n. 4 piano: S1 scala: B;

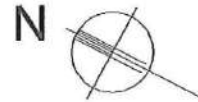
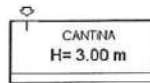

**PIANO INTERRATO**

Ultima Planimetria2 in atti

Data: 19/06/2009 - n. TS0073091 - Richiedente NAMER LUIGI  
 Fot.schede: 1 - Formato di acq.: A4(210x297) - Fatt. di scala: 1:1

Data: 19/06/2009 - n. TS0073092 - Richiedente NAMER LUIGI

**Agenzia del Territorio  
CATASTO FABBRICATI  
Ufficio Provinciale di  
Trieste**

Dichiarazione protocollo n. TS0094652 del 15/05/2008	
Planimetria di u.i.u. in Comune di Trieste	
Piazza Guglielmo Oberdan	civ. 4
Identificativi Catastali:	Compilata da: Valenti Gianluca
Sezione: V	Isritto all'albo: Ingegneri
Foglio: 11	Prov. Gorizia
Particella: 824/8	N. 622
Subalterno: 100	

Scheda n. 1      Scala 1:200

Catasto dei Fabbricati - Situazione al 19/06/2009 - Comune di TRIESTE(L-424) - < Sezione Urbana: V Foglio: 11 Particella: 824/8 > - Sub: 100  
 PIAZZA GUGLIELMO OBERDAN n. 4 piano: S1 scala: B;

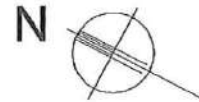
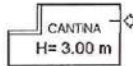

**PIANO INTERRATO**

Ultima Planimetria2 in atti

Data: 19/06/2009 - n. TS0073092 - Richiedente NAMER LUIGI  
 Tot.schede: 1 - Formato di acq.: A4(210x297) - Fatt. di scala: 1:1

Data: 19/06/2009 - n. TS0073093 - Richiedente NAMER LUIGI

**Agenzia del Territorio  
CATASTO FABBRICATI  
Ufficio Provinciale di  
Trieste**

Dichiarazione protocollo n. TS0094652 del 15/05/2008	
Planimetria di u.i.u. in Comune di Trieste	
Piazza Guglielmo Oberdan	civ. 4
Identificativi Catastali: Sezione: V Foglio: 11 Particella: 824/8 Subalterno: 101	Compilata da: Valenti Gianluca Iscritto all'albo: Ingegneri Prov. Gorizia N. 622

Scheda n. 1      Scala 1:200

Catasto dei fabbricati - Situazione al 19/06/2009 - Comune di TRIESTE(L-424) - <- Sezione Urbana: V Foglio: 11 Particella: 824/8 -> - Sub: 101  
PIAZZA GUGLIELMO OBERDAN n. 4 piano: S1 scala: B;

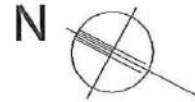
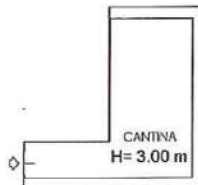

**PIANO INTERRATO**

Ultima Planimetria2 in atti

Data: 19/06/2009 - n. TS0073093 - Richiedente NAMER LUIGI  
Tot.schede: 1 - Formato di acq.: A4(210x297) - Fatt. di scala: 1:1

Data: 19/06/2009 - n. TS0073097 - Richiedente NAMER LUIGI

**Agenzia del Territorio  
CATASTO FABBRICATI  
Ufficio Provinciale di  
Trieste**

Dichiarazione protocollo n. TS0094652 del 15/05/2008	
Planimetria di u.i.u. in Comune di Trieste	
Piazza Guglielmo Oberdan	civ. 4
Identificativi Catastali:	Compilata da: Valenti Gianluca
Sezione: V	Iscritto all'albo: Ingegneri
Foglio: 11	Prov. Gorizia
Particella: 824/8	N. 622
Subalterno: 102	

Scheda n. 1      Scala 1:200

Catasto dei fabbricati - Situazione al 19/06/2009 - Comune di TRIESTE(L-424) - < Sezione Urbana: V Foglio: 11 Particella: 824/8 > - Sub: 102  
PIAZZA GUGLIELMO OBERDAN n. 4 piano: S1 scala: B;

◊ CANTINA  
H= 3.00 m

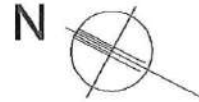

**PIANO INTERRATO**

Ultima Planimetria2 in atti

Data: 19/06/2009 - n. TS0073097 - Richiedente NAMER LUIGI  
Fot.schede: 1 - Formato di acq.: A4(210x297) - Fatt. di scala: 1:1

Data: 19/06/2009 - n. TS0073098 - Richiedente NAMER LUIGI

**Agenzia del Territorio  
CATASTO FABBRICATI  
Ufficio Provinciale di  
Trieste**

Dichiarazione protocollo n. TS0094652 del 15/05/2008	
Planimetria di u.i.u. in Comune di Trieste	
Piazza Guglielmo Oberdan	civ. 4
Identificativi Catastali:	Compilata da: Valenti Gianluca
Sezione: V	Isoritto all'albo: Ingegneri
Foglio: 11	Prov. Gorizia
Particella: 824/8	N. 622
Subalterno: 103	

Scheda n. 1      Scala 1:200

Catasto dei fabbricati - Situazione al 19/06/2009 - Comune di TRIESTE(U424) - < Sezione Urbana: V Foglio: 11 Particella: 824/8 > - Sub: 103  
PIAZZA GUGLIELMO OBERDAN n. 4 piano: S1 scala: B;



**PIANO INTERRATO**

Ultima Planimetria2 in atti

Data: 19/06/2009 - n. TS0073098 - Richiedente NAMER LUIGI  
Fot.schede: 1 - Formato di acq.: A4(210x297) - Fatt. di scala: 1:1

la: 19/06/2009 - n. TS0073099 - Richiedente NAMER LUIGI

**Agenzia del Territorio  
CATASTO FABBRICATI  
Ufficio Provinciale di  
Trieste**

Dichiarazione protocollo n. TS0094652 del 15/05/2008	
Planimetria di u.i.u. in Comune di Trieste	
Piazza Guglielmo Oberdan	civ. 4
Identificativi Catastali:	Compilata da: Valenti Gianluca
Sezione: V	Iscritto all'albo: Ingegneri
Foglio: 11	Prov. Gorizia
Particella: 824/8	N. 622
Subalterno: 104	

cheda n. 1      Scala 1:200

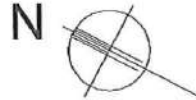
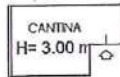

**PIANO INTERRATO**

PIAZZA GUGLIELMO OBERDAN n. 4 piano: SI scala: B;

lultima Planimetria2 in atti

ta: 19/06/2009 - n. TS0073099 - Richiedente NAMER LUIGI  
t.schede: 1 - Formato di acq.: A4(210x297) - Fatt. di scala: 1:1

Data: 19/06/2009 - n. TS0073100 - Richiedente NAMER LUIGI

**Agenzia del Territorio  
CATASTO FABBRICATI  
Ufficio Provinciale di  
Trieste**

Dichiarazione protocollo n. TS0094652 del 15/05/2008	
Planimetria di u.i.u. in Comune di Trieste	
Piazza Guglielmo Oberdan	civ. 4
Identificativi Catastali: Sezione: V Foglio: 11 Particella: 824/8 Subalterno: 105	Compilata da: Valenti Gianluca Isoritto all'albo: Ingegneri Prov. Gorizia N. 622

Scheda n. 1      Scala 1:200

Catasto dei fabbricati - Situazione al 19/06/2009 - Comune di TRIESTE(L424) - < Sezione Urbana: V Foglio: 11 Particella: 824/8 > - Sub: 105  
PIAZZA GUGLIELMO OBERDAN n. 4 piano: S1 scala: B;

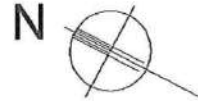
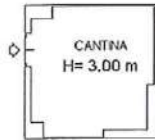

**PIANO INTERRATO**

Ultima Planimetria2 in atti

Data: 19/06/2009 - n. TS0073100 - Richiedente NAMER LUIGI  
Fot.schede: 1 - Formato di acq.: A4(210x297) - Fatt. di scala: 1:1



r. 19/06/2009 - n. TS0073101 - Richiedente NAMER LUIGI

**Agenzia del Territorio  
CATASTO FABBRICATI  
Ufficio Provinciale di  
Trieste**

Dichiarazione protocollo n. TS0094652 del 15/05/2008	
Planimetria di u.i.u. in Comune di Trieste	
Piazza Guglielmo Oberdan	civ. 4
Identificativi Catastali:	Compilata da: Valenti Gianluca
Sezione: V	Isritto all'albo: Ingegneri
Foglio: 11	Prov. Gorizia
Particella: 824/8	N. 622
Subalterno: 106	

heda n. 1      Scala 1:200

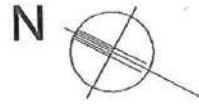

**PIANO INTERRATO**

PIAZZA GUGLIELMO OBERDAN n. 4 piano: S1 scala: B;

Ultima Planimetria2 in atti

Data: 19/06/2009 - n. TS0073101 - Richiedente NAMER LUIGI  
 Foglio: 11 - Formato di acq.: A4(210x297) - Fatt. di scala: 1:1

Data: 19/06/2009 - n. TS0073103 - Richiedente Namer Luigi

**Agenzia del Territorio  
CATASTO FABBRICATI  
Ufficio Provinciale di  
Trieste**

Dichiarazione protocollo n. TS0094652 del 15/05/2008	
Planimetria di u.i.u. in Comune di Trieste	
Piazza Guglielmo Oberdan	civ. 4
Identificativi Catastali:	Compilata da: Valenti Gianluca
Sezione: V	Isritto all'albo: Ingegneri
Foglio: 11	Prov. Gorizia
Particella: 824/8	N. 622
Subalterno: 107	

Scheda n. 1      Scala 1:200

PIAZZA GUGLIELMO OBERDAN n. 4 piano: S1 scala: B;

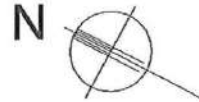
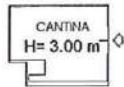

**PIANO INTERRATO**

Ultima Planimetria2 in atti

Data: 19/06/2009 - n. TS0073103 - Richiedente Namer Luigi  
 Det. schede: 1 - Formato di acq.: A4(210x297) - Fatt. di scala: 1:1

## Visura attuale sintetica per soggetto

### Situazione degli atti informatizzati al 27/03/2023

<b>Dati della richiesta</b>	Terreni e Fabbricati siti in tutta la provincia di TRIESTE
<b>Soggetto individuato</b>	CLAREN IMMOBILIARE S.R.L. CON UNICO SOCIO (CF: 03009950241)

#### 1. Immobili siti nel Comune di TRIESTE (Codice L.424) Catasto dei Fabbricati

N.	DATI IDENTIFICATIVI				DATI DI CLASSAMENTO				ALTRE INFORMAZIONI			
	Sez Urbana	Foglio	Numero	Sub	Zona Cens.	Micro Zona	Categoria	Classe	Consistenza	Superficie Catastale	Rendita	Indirizzo Dati derivanti da
1	V	11	824/8	141	1	A/10	4	10,0 vani	Totale: 318 m <sup>2</sup>	Euro 6.197,48	PIAZZA GUGLIELMO OBERDAN n. 4 Scala A Piano 6 FRAZIONAMENTO E FUSIONE del 17/05/2022 Pratica n. TS0019188 in atti dal 18/05/2022 FRAZIONAMENTO E FUSIONE (n. 19188.1/2022)	Annotazione
2	V	11	824/8	142	1	A/10	4	8,5 vani	Totale: 223 m <sup>2</sup>	Euro 5.267,86	PIAZZA GUGLIELMO OBERDAN n. 4 Scala B Piano 6 FRAZIONAMENTO E FUSIONE del 17/05/2022 Pratica n. TS0019188 in atti dal 18/05/2022 FRAZIONAMENTO E FUSIONE (n. 19188.1/2022)	Annotazione

**Immobile 1:** Annotazione: Classamento e rendita proposti (D.M. 701/94)

**Immobile 2:** Annotazione: Classamento e rendita proposti (D.M. 701/94)

**Totale: vani 18,50 Rendita: Euro 11.465,34**

#### Intestazione degli immobili indicati al n.1

N.	Dati ANAGRAFICI	CODICE FISCALE	DIRITTI E ONERI REALI
1	CLAREN IMMOBILIARE S.R.L. CON UNICO SOCIO	03009950241*	(1) Proprietà: 1/1
<b>DATI DERIVANTI DA</b>			
FRAZIONAMENTO E FUSIONE del 17/05/2022 Pratica n. TS0019188 in atti dal 18/05/2022 Protocollo NSD n. ENTRATE-AGEV-STI.REGISTRO UFFICIALE.4197682.17/05/2022 FRAZIONAMENTO E FUSIONE (n. 19188.1/2022)			

Data: 27/03/2023 Ora: 9,28,25 pag: 2 Segue  
Visura n.: T99302/2023

## Visura attuale sintetica per soggetto

### Situazione degli atti informatizzati al 27/03/2023



Direzione Provinciale di Trieste  
Ufficio Provinciale - Territorio  
Servizi Catastali

#### 2. Immobili siti nel Comune di TRIESTE (Codice L424) Catasto dei Fabbricati

N.	DATI IDENTIFICATIVI					DATI DI CLASSAMENTO					ALTRE INFORMAZIONI		
	Sez Urbana	Foglio	Numero	Sub	Zona Cens.	Micro Zona	Categoria	Classe	Consistenza	Superficie Catastale	Rendita	Indirizzo Dati derivanti da	Dati Ulteriori
1	V	11	824/8	73	I		D/5				<b>Euro 3.901,20</b>	PIAZZA GUGLIELMO OBERDAN n. 4 Scala A Piano S1-T VARIAZIONE NEL CLASSAMENTO del 08/02/2023 Pratica n. TS0005139 in atti dal 08/02/2023 VARIAZIONE DI CLASSAMENTO (n. 5139.1/2023)	Annotazione
2	V	11	824/8	74	I		D/5				<b>Euro 5.142,40</b>	PIAZZA GUGLIELMO OBERDAN n. 4 Piano T-1 VARIAZIONE NEL CLASSAMENTO del 08/02/2023 Pratica n. TS0005139 in atti dal 08/02/2023 VARIAZIONE DI CLASSAMENTO (n. 5139.1/2023)	Annotazione
3	V	11	824/8	79	I		C/6	6	1m <sup>2</sup>	Totale: 1 m <sup>2</sup>	<b>Euro 5,01</b>	VIA CESARE BECCARIA n. 1/A Piano T Variazione del 09/11/2015 - Inserimento in visura dei dati di superficie.	Annotazione
4	V	11	824/8	80	I		C/6	6	1m <sup>2</sup>	Totale: 1 m <sup>2</sup>	<b>Euro 5,01</b>	VIA CESARE BECCARIA n. 1/A Piano T Variazione del 09/11/2015 - Inserimento in visura dei dati di superficie.	Annotazione
5	V	11	824/8	81	I		C/6	6	13m <sup>2</sup>	Totale: 13 m <sup>2</sup>	<b>Euro 65,13</b>	VIA CESARE BECCARIA n. 1/A Piano T Variazione del 09/11/2015 - Inserimento in visura dei dati di superficie.	Annotazione
6	V	11	824/8	82	I		C/6	6	12m <sup>2</sup>	Totale: 12 m <sup>2</sup>	<b>Euro 60,12</b>	VIA CESARE BECCARIA n. 1/A Piano T Variazione del 09/11/2015 - Inserimento in visura dei dati di superficie.	Annotazione
7	V	11	824/8	83	I		C/6	6	19m <sup>2</sup>	Totale: 19 m <sup>2</sup>	<b>Euro 95,18</b>	VIA CESARE BECCARIA n. 1/A Piano T Variazione del 09/11/2015 - Inserimento in visura dei dati di superficie.	Annotazione
8	V	11	824/8	84	I		C/2	15	18m <sup>2</sup>	Totale: 20 m <sup>2</sup>	<b>Euro 111,55</b>	PIAZZA GUGLIELMO OBERDAN n. 4 Scala A Piano S1 Variazione del 09/11/2015 - Inserimento in visura dei dati di superficie.	Notifica Annotazione

## Visura attuale sintetica per soggetto

### Situazione degli atti informatizzati al 27/03/2023

N.	DATI IDENTIFICATIVI				DATI DI CLASSAMENTO				ALTRE INFORMAZIONI				
	Sez Urbana	Foglio	Numero	Sub	Zona Cens.	Micro Zona	Categoria	Classe	Consistenza	Superficie Catastale	Rendita	Indirizzo Dati derivanti da	Dati Ulteriori
9	V	11	824/8	85	1		C/2	15	11m <sup>2</sup>	Totale: 12 m <sup>2</sup>	Euro 68,17	PIAZZA GUGLIELMO OBERDAN n. 4 Scala A Piano S1 Variazione del 09/11/2015 - Inserimento in visura dei dati di superficie.	Notifica Annotazione
10	V	11	824/8	86	1		C/2	15	6m <sup>2</sup>	Totale: 7 m <sup>2</sup>	Euro 37,18	PIAZZA GUGLIELMO OBERDAN n. 4 Scala A Piano S1 Variazione del 09/11/2015 - Inserimento in visura dei dati di superficie.	Notifica Annotazione
11	V	11	824/8	87	1		C/2	15	10m <sup>2</sup>	Totale: 11 m <sup>2</sup>	Euro 61,97	PIAZZA GUGLIELMO OBERDAN n. 4 Scala A Piano S1 Variazione del 09/11/2015 - Inserimento in visura dei dati di superficie.	Notifica Annotazione
12	V	11	824/8	88	1		C/2	15	7m <sup>2</sup>	Totale: 8 m <sup>2</sup>	Euro 43,38	PIAZZA GUGLIELMO OBERDAN n. 4 Scala A Piano S1 Variazione del 09/11/2015 - Inserimento in visura dei dati di superficie.	Notifica Annotazione
13	V	11	824/8	89	1		C/2	15	5m <sup>2</sup>	Totale: 6 m <sup>2</sup>	Euro 30,99	PIAZZA GUGLIELMO OBERDAN n. 4 Scala A Piano S1 Variazione del 09/11/2015 - Inserimento in visura dei dati di superficie.	Notifica Annotazione
14	V	11	824/8	90	1		C/2	15	10m <sup>2</sup>	Totale: 11 m <sup>2</sup>	Euro 61,97	PIAZZA GUGLIELMO OBERDAN n. 4 Scala A Piano S1 Variazione del 09/11/2015 - Inserimento in visura dei dati di superficie.	Notifica Annotazione
15	V	11	824/8	91	1		C/2	15	8m <sup>2</sup>	Totale: 9 m <sup>2</sup>	Euro 49,58	PIAZZA GUGLIELMO OBERDAN n. 4 Scala B Piano S1 Variazione del 09/11/2015 - Inserimento in visura dei dati di superficie.	Notifica Annotazione
16	V	11	824/8	92	1		C/2	15	8m <sup>2</sup>	Totale: 9 m <sup>2</sup>	Euro 49,58	PIAZZA GUGLIELMO OBERDAN n. 4 Scala B Piano S1 Variazione del 09/11/2015 - Inserimento in visura dei dati di superficie.	Notifica Annotazione

**Visura attuale sintetica per soggetto**  
 Situazione degli atti informatizzati al 27/03/2023

N.	DATI IDENTIFICATIVI				DATI DI CLASSAMENTO				ALTRE INFORMAZIONI				
	Sez Urbana	Foglio	Numero	Sub	Zona Cens.	Micro Zona	Categoria	Classe	Consistenza	Superficie Catastale	Rendita	Indirizzo Dati derivanti da	Dati Ulteriori
17	V	11	824/8	93	1		C/2	15	8m <sup>2</sup>	Totale: 9 m <sup>2</sup>	Euro 49,58	PIAZZA GUGLIELMO OBERDAN n. 4 Scala B Piano S1 Variazione del 09/11/2015 - Inserimento in visura dei dati di superficie.	Notifica Annotazione
18	V	11	824/8	94	1		C/2	15	8m <sup>2</sup>	Totale: 9 m <sup>2</sup>	Euro 49,58	PIAZZA GUGLIELMO OBERDAN n. 4 Scala B Piano S1 Variazione del 09/11/2015 - Inserimento in visura dei dati di superficie.	Notifica Annotazione
19	V	11	824/8	95	1		C/2	15	7m <sup>2</sup>	Totale: 8 m <sup>2</sup>	Euro 43,38	PIAZZA GUGLIELMO OBERDAN n. 4 Scala B Piano S1 Variazione del 09/11/2015 - Inserimento in visura dei dati di superficie.	Notifica Annotazione
20	V	11	824/8	96	1		C/2	15	8m <sup>2</sup>	Totale: 9 m <sup>2</sup>	Euro 49,58	PIAZZA GUGLIELMO OBERDAN n. 4 Scala B Piano S1 Variazione del 09/11/2015 - Inserimento in visura dei dati di superficie.	Notifica Annotazione
21	V	11	824/8	97	1		C/2	15	6m <sup>2</sup>	Totale: 7 m <sup>2</sup>	Euro 37,18	PIAZZA GUGLIELMO OBERDAN n. 4 Scala B Piano S1 Variazione del 09/11/2015 - Inserimento in visura dei dati di superficie.	Notifica Annotazione
22	V	11	824/8	98	1		C/2	15	6m <sup>2</sup>	Totale: 7 m <sup>2</sup>	Euro 37,18	PIAZZA GUGLIELMO OBERDAN n. 4 Scala B Piano S1 Variazione del 09/11/2015 - Inserimento in visura dei dati di superficie.	Notifica Annotazione
23	V	11	824/8	99	1		C/2	15	9m <sup>2</sup>	Totale: 10 m <sup>2</sup>	Euro 55,78	PIAZZA GUGLIELMO OBERDAN n. 4 Scala B Piano S1 Variazione del 09/11/2015 - Inserimento in visura dei dati di superficie.	Notifica Annotazione
24	V	11	824/8	100	1		C/2	15	6m <sup>2</sup>	Totale: 7 m <sup>2</sup>	Euro 37,18	PIAZZA GUGLIELMO OBERDAN n. 4 Scala B Piano S1 Variazione del 09/11/2015 - Inserimento in visura dei dati di superficie.	Notifica Annotazione

## Visura attuale sintetica per soggetto

### Situazione degli atti informatizzati al 27/03/2023

Data: 27/03/2023 Ora: 9.28.25 pag: 5 Segue  
Visura n.: T99302/2023

N.	DATI IDENTIFICATIVI				DATI DI CLASSAMENTO				ALTRE INFORMAZIONI				
	Sez Urbana	Foglio	Numero	Sub	Zona Cens.	Micro Zona	Categoria	Classe	Consistenza	Superficie Catastale	Rendita	Indirizzo Dati derivanti da	Dati Ulteriori
25	V	11	824/8	101	1		C/2	15	20m <sup>2</sup>	Totale: 22 m <sup>2</sup>	Euro 123,95	PIAZZA GUGLIELMO OBERDAN n. 4 Scala B Piano S1 Variazione del 09/11/2015 - Inserimento in visura dei dati di superficie.	Notifica Annotazione
26	V	11	824/8	102	1		C/2	15	5m <sup>2</sup>	Totale: 6 m <sup>2</sup>	Euro 30,99	PIAZZA GUGLIELMO OBERDAN n. 4 Scala B Piano S1 Variazione del 09/11/2015 - Inserimento in visura dei dati di superficie.	Notifica Annotazione
27	V	11	824/8	103	1		C/2	15	6m <sup>2</sup>	Totale: 7 m <sup>2</sup>	Euro 37,18	PIAZZA GUGLIELMO OBERDAN n. 4 Scala B Piano S1 Variazione del 09/11/2015 - Inserimento in visura dei dati di superficie.	Notifica Annotazione
28	V	11	824/8	104	1		C/2	15	7m <sup>2</sup>	Totale: 8 m <sup>2</sup>	Euro 43,38	PIAZZA GUGLIELMO OBERDAN n. 4 Scala B Piano S1 Variazione del 09/11/2015 - Inserimento in visura dei dati di superficie.	Notifica Annotazione
29	V	11	824/8	105	1		C/2	15	17m <sup>2</sup>	Totale: 19 m <sup>2</sup>	Euro 105,26	PIAZZA GUGLIELMO OBERDAN n. 4 Scala B Piano S1 Variazione del 09/11/2015 - Inserimento in visura dei dati di superficie.	Notifica Annotazione
30	V	11	824/8	106	1		C/2	15	11m <sup>2</sup>	Totale: 12 m <sup>2</sup>	Euro 68,17	PIAZZA GUGLIELMO OBERDAN n. 4 Scala B Piano S1 Variazione del 09/11/2015 - Inserimento in visura dei dati di superficie.	Notifica Annotazione
31	V	11	824/8	107	1		C/2	15	7m <sup>2</sup>	Totale: 8 m <sup>2</sup>	Euro 43,38	PIAZZA GUGLIELMO OBERDAN n. 4 Scala B Piano S1 Variazione del 09/11/2015 - Inserimento in visura dei dati di superficie.	Notifica Annotazione
32	V	11	824/8	108	1		A/10	3	5,5 vani	Totale: 136 m <sup>2</sup>	Euro 2.925,73	PIAZZA GUGLIELMO OBERDAN n. 4 Scala A Piano 1 VARIAZIONE NEL CLASSAMENTO del 08/02/2023 Pratica n. TS0005139 in atti del 08/02/2023 VARIAZIONE DI CLASSAMENTO (n. 5139.1/2023)	Annotazione

**Visura attuale sintetica per soggetto**  
 Situazione degli atti informatizzati al 27/03/2023

N.	DATI IDENTIFICATIVI				DATI DI CLASSAMENTO				ALTRE INFORMAZIONI				
	Sez Urbana	Foglio	Numero	Sub	Zona Cens.	Micro Zona	Categoria	Classe	Consistenza	Superficie Catastale	Rendita	Indirizzo Dati derivanti da	Dati Ulteriori
33	V	11	82/4/8	109	1		A/10	3	5,5 vani	Totale: 153 m <sup>2</sup>	Euro 2.925,73	PIAZZA GUGLIELMO OBERDAN n. 4 Scala A Piano 1 VARIAZIONE NEL CLASSAMENTO del 08/02/2023 Pratica n. TS0005139 in atti dal 08/02/2023 VARIAZIONE DI CLASSAMENTO (n. 5139.1/2023)	Annotazione
34	V	11	82/4/8	110	1		A/10	3	4,0 vani	Totale: 123 m <sup>2</sup>	Euro 2.127,80	PIAZZA GUGLIELMO OBERDAN n. 4 Scala B Piano 1 VARIAZIONE NEL CLASSAMENTO del 08/02/2023 Pratica n. TS0005139 in atti dal 08/02/2023 VARIAZIONE DI CLASSAMENTO (n. 5139.1/2023)	Annotazione
35	V	11	82/4/8	111	1		A/10	4	4,5 vani	Totale: 150 m <sup>2</sup>	Euro 2.788,87	PIAZZA GUGLIELMO OBERDAN n. 4 Scala B Piano 1 VARIAZIONE NEL CLASSAMENTO del 08/02/2023 Pratica n. TS0005139 in atti dal 08/02/2023 VARIAZIONE DI CLASSAMENTO (n. 5139.1/2023)	Annotazione
36	V	11	82/4/8	114	1		A/10	3	2,5 vani	Totale: 79 m <sup>2</sup>	Euro 1.329,88	PIAZZA GUGLIELMO OBERDAN n. 4 Scala B Piano 2 VARIAZIONE NEL CLASSAMENTO del 08/02/2023 Pratica n. TS0005139 in atti dal 08/02/2023 VARIAZIONE DI CLASSAMENTO (n. 5139.1/2023)	Annotazione
37	V	11	82/4/8	115	1		A/10	3	4,5 vani	Totale: 130 m <sup>2</sup>	Euro 2.393,78	PIAZZA GUGLIELMO OBERDAN n. 4 Scala B Piano 2 VARIAZIONE NEL CLASSAMENTO del 08/02/2023 Pratica n. TS0005139 in atti dal 08/02/2023 VARIAZIONE DI CLASSAMENTO (n. 5139.1/2023)	Annotazione
38	V	11	82/4/8	118	1		A/10	3	3,0 vani	Totale: 79 m <sup>2</sup>	Euro 1.595,85	PIAZZA GUGLIELMO OBERDAN n. 4 Scala B Piano 3 VARIAZIONE NEL CLASSAMENTO del 09/02/2023 Pratica n. TS0005381 in atti dal 09/02/2023 VARIAZIONE DI CLASSAMENTO (n. 5381.1/2023)	Notifica Annotazione



## Visura attuale sintetica per soggetto

### Situazione degli atti informatizzati al 27/03/2023

N.	DATI IDENTIFICATIVI				DATI DI CLASSAMENTO				ALTRE INFORMAZIONI				
	Sez Urbana	Foglio	Numero	Sub	Zona Cens.	Micro Zona	Categoria	Classe	Consistenza	Superficie Catastale	Rendita	Indirizzo Dati derivanti da	Dati Ulteriori
39	V	11	82/4/8	119	1		A/10	3	4,5 vani	Totale: 130 m <sup>2</sup>	Euro 2.393,78	PIAZZA GUGLIELMO OBERDAN n. 4 Scala B Piano 3 VARIAZIONE NEL CLASSAMENTO del 09/02/2023 Pratica n. TS0005372 in atti dal 09/02/2023 VARIAZIONE DI CLASSAMENTO (n. 5372.I/2023)	Annotazione
40	V	11	82/4/8	120	1		A/10	3	8,5 vani	Totale: 206 m <sup>2</sup>	Euro 4.521,58	PIAZZA GUGLIELMO OBERDAN n. 4 Scala A Piano 4 VARIAZIONE NEL CLASSAMENTO del 08/02/2023 Pratica n. TS0005139 in atti dal 08/02/2023 VARIAZIONE DI CLASSAMENTO (n. 5139.I/2023)	Annotazione
41	V	11	82/4/8	121	1		A/10	3	9,5 vani	Totale: 276 m <sup>2</sup>	Euro 5.053,53	PIAZZA GUGLIELMO OBERDAN n. 4 Scala A Piano 4 VARIAZIONE NEL CLASSAMENTO del 09/02/2023 Pratica n. TS0005373 in atti dal 09/02/2023 VARIAZIONE DI CLASSAMENTO (n. 5373.I/2023)	Notifica Annotazione
42	V	11	82/4/8	122	1		A/10	3	6,0 vani	Totale: 159 m <sup>2</sup>	Euro 3.191,70	PIAZZA GUGLIELMO OBERDAN n. 4 Scala B Piano 4 VARIAZIONE NEL CLASSAMENTO del 09/02/2023 Pratica n. TS0005374 in atti dal 09/02/2023 VARIAZIONE DI CLASSAMENTO (n. 5374.I/2023)	Notifica Annotazione
43	V	11	82/4/8	123	1		A/10	3	4,5 vani	Totale: 134 m <sup>2</sup>	Euro 2.393,78	PIAZZA GUGLIELMO OBERDAN n. 4 Scala B Piano 4 VARIAZIONE NEL CLASSAMENTO del 09/02/2023 Pratica n. TS0005375 in atti dal 09/02/2023 VARIAZIONE DI CLASSAMENTO (n. 5375.I/2023)	Notifica Annotazione
44	V	11	82/4/8	124	1		A/10	3	8,0 vani	Totale: 208 m <sup>2</sup>	Euro 4.255,60	PIAZZA GUGLIELMO OBERDAN n. 4 Scala A Piano 5 VARIAZIONE NEL CLASSAMENTO del 09/02/2023 Pratica n. TS0005382 in atti dal 09/02/2023 VARIAZIONE DI CLASSAMENTO (n. 5382.I/2023)	Annotazione

## Visura attuale sintetica per soggetto

### Situazione degli atti informatizzati al 27/03/2023

N.	DATI IDENTIFICATIVI				DATI DI CLASSAMENTO				ALTRE INFORMAZIONI			
	Sez Urbana	Foglio	Numero	Sub	Zona Cens.	Micro Zona	Categoria	Consistenza	Superficie Catastale	Rendita	Indirizzo Dati derivanti da	Dati Ulteriori
45	V	II	8248	125	1		A/10	3	14,5 vani Totale: 398 m²	Euro 7.713,28	PIAZZA GIUGLIELMO OBERDAN n. 4 Scala A Piano 5 VARIAZIONE NEL CLASSAMENTO del 09/02/2023 Pratica n. TS06053176 in atti dal 09/02/2023 VARIAZIONE DI CLASSAMENTO (n. 5376 I/2023)	Notifica Annotazione
46	V	II	8248	126	1		A/10	3	5,5 vani Totale: 169 m²	Euro 2.925,73	PIAZZA GIUGLIELMO OBERDAN n. 4 Scala B Piano 5 VARIAZIONE NEL CLASSAMENTO del 09/02/2023 Pratica n. TS06053382 in atti dal 09/02/2023 VARIAZIONE DI CLASSAMENTO (n. 5382 I/2023)	Annotazione

- Immobile 1:** Annotazione: BANCA - RISERVATA N.59B,2-Classamento e rendita validati (D.M. 701/94)
- Immobile 2:** Annotazione: BANCA RISERVATA N. 59B,2-Classamento e rendita validati (D.M. 701/94)
- Immobile 3:** Annotazione: Classamento e rendita validati (D.M. 701/94)
- Immobile 4:** Annotazione: Classamento e rendita validati (D.M. 701/94)
- Immobile 5:** Annotazione: Classamento e rendita validati (D.M. 701/94)
- Immobile 6:** Annotazione: Classamento e rendita validati (D.M. 701/94)
- Immobile 7:** Annotazione: Classamento e rendita validati (D.M. 701/94)
- Immobile 8:** Notifica: Notifica effettuata con protocollo n. TS0143214 del 11/08/2008
- Immobile 9:** Annotazione: CLASSAMENTO E RENDITA RETTIFICATI (D.M. 701/94)
- Immobile 9:** Notifica: Notifica effettuata con protocollo n. TS0143214 del 11/08/2008
- Immobile 10:** Annotazione: CLASSAMENTO E RENDITA RETTIFICATI (D.M. 701/94)
- Immobile 10:** Notifica: Notifica effettuata con protocollo n. TS0143214 del 11/08/2008
- Immobile 11:** Annotazione: CLASSAMENTO E RENDITA RETTIFICATI (D.M. 701/94)
- Immobile 11:** Notifica: Notifica effettuata con protocollo n. TS0143214 del 11/08/2008
- Immobile 12:** Annotazione: CLASSAMENTO E RENDITA RETTIFICATI (D.M. 701/94)
- Immobile 12:** Notifica: Notifica effettuata con protocollo n. TS0143214 del 11/08/2008

## Visura attuale sintetica per soggetto

### Situazione degli atti informatizzati al 27/03/2023



Direzione Provinciale di Trieste  
Ufficio Provinciale - Territorio  
Servizi Catastali

<b>Immobile 13:</b>	<b>Annotazione:</b>	CLASSAMENTO E RENDITA RETTIFICATI (D.M. 701/94)
	<b>Notifica:</b>	Notifica effettuata con protocollo n. TS0143214 del 11/08/2008
<b>Immobile 14:</b>	<b>Annotazione:</b>	CLASSAMENTO E RENDITA RETTIFICATI (D.M. 701/94)
	<b>Notifica:</b>	Notifica effettuata con protocollo n. TS0143214 del 11/08/2008
<b>Immobile 15:</b>	<b>Annotazione:</b>	CLASSAMENTO E RENDITA RETTIFICATI (D.M. 701/94)
	<b>Notifica:</b>	Notifica effettuata con protocollo n. TS0143214 del 11/08/2008
<b>Immobile 16:</b>	<b>Annotazione:</b>	CLASSAMENTO E RENDITA RETTIFICATI (D.M. 701/94)
	<b>Notifica:</b>	Notifica effettuata con protocollo n. TS0143214 del 11/08/2008
<b>Immobile 17:</b>	<b>Annotazione:</b>	CLASSAMENTO E RENDITA RETTIFICATI (D.M. 701/94)
	<b>Notifica:</b>	Notifica effettuata con protocollo n. TS0143214 del 11/08/2008
<b>Immobile 18:</b>	<b>Annotazione:</b>	CLASSAMENTO E RENDITA RETTIFICATI (D.M. 701/94)
	<b>Notifica:</b>	Notifica effettuata con protocollo n. TS0143214 del 11/08/2008
<b>Immobile 19:</b>	<b>Annotazione:</b>	CLASSAMENTO E RENDITA RETTIFICATI (D.M. 701/94)
	<b>Notifica:</b>	Notifica effettuata con protocollo n. TS0143214 del 11/08/2008
<b>Immobile 20:</b>	<b>Annotazione:</b>	CLASSAMENTO E RENDITA RETTIFICATI (D.M. 701/94)
	<b>Notifica:</b>	Notifica effettuata con protocollo n. TS0143214 del 11/08/2008
<b>Immobile 21:</b>	<b>Annotazione:</b>	CLASSAMENTO E RENDITA RETTIFICATI (D.M. 701/94)
	<b>Notifica:</b>	Notifica effettuata con protocollo n. TS0143214 del 11/08/2008
<b>Immobile 22:</b>	<b>Annotazione:</b>	CLASSAMENTO E RENDITA RETTIFICATI (D.M. 701/94)
	<b>Notifica:</b>	Notifica effettuata con protocollo n. TS0143214 del 11/08/2008
<b>Immobile 23:</b>	<b>Annotazione:</b>	CLASSAMENTO E RENDITA RETTIFICATI (D.M. 701/94)
	<b>Notifica:</b>	Notifica effettuata con protocollo n. TS0143214 del 11/08/2008
<b>Immobile 24:</b>	<b>Annotazione:</b>	CLASSAMENTO E RENDITA RETTIFICATI (D.M. 701/94)
	<b>Notifica:</b>	Notifica effettuata con protocollo n. TS0143214 del 11/08/2008
<b>Immobile 25:</b>	<b>Annotazione:</b>	CLASSAMENTO E RENDITA RETTIFICATI (D.M. 701/94)
	<b>Notifica:</b>	Notifica effettuata con protocollo n. TS0143214 del 11/08/2008

## Visura attuale sintetica per soggetto

### Situazione degli atti informatizzati al 27/03/2023

<b>Immobile 26:</b>	<b>Annotazione:</b>	CLASSAMENTO E RENDITA RETTIFICATI (D.M. 701/94)
	<b>Notifica:</b>	Notifica effettuata con protocollo n. TS0143214 del 11/08/2008
<b>Immobile 27:</b>	<b>Annotazione:</b>	CLASSAMENTO E RENDITA RETTIFICATI (D.M. 701/94)
	<b>Notifica:</b>	Notifica effettuata con protocollo n. TS0143214 del 11/08/2008
<b>Immobile 28:</b>	<b>Annotazione:</b>	CLASSAMENTO E RENDITA RETTIFICATI (D.M. 701/94)
	<b>Notifica:</b>	Notifica effettuata con protocollo n. TS0143214 del 11/08/2008
<b>Immobile 29:</b>	<b>Annotazione:</b>	CLASSAMENTO E RENDITA RETTIFICATI (D.M. 701/94)
	<b>Notifica:</b>	Notifica effettuata con protocollo n. TS0143214 del 11/08/2008
<b>Immobile 30:</b>	<b>Annotazione:</b>	CLASSAMENTO E RENDITA RETTIFICATI (D.M. 701/94)
	<b>Notifica:</b>	Notifica effettuata con protocollo n. TS0143214 del 11/08/2008
<b>Immobile 31:</b>	<b>Annotazione:</b>	CLASSAMENTO E RENDITA RETTIFICATI (D.M. 701/94)
	<b>Notifica:</b>	Notifica effettuata con protocollo n. TS0143214 del 11/08/2008
<b>Immobile 32:</b>	<b>Annotazione:</b>	CLASSAMENTO E RENDITA RETTIFICATI (D.M. 701/94)
	<b>Notifica:</b>	Notifica effettuata con protocollo n. TS0143214 del 11/08/2008
<b>Immobile 33:</b>	<b>Annotazione:</b>	Classamento e rendita validati (D.M. 701/94)
	<b>Notifica:</b>	Classamento e rendita validati (D.M. 701/94)
<b>Immobile 34:</b>	<b>Annotazione:</b>	Classamento e rendita validati (D.M. 701/94)
	<b>Notifica:</b>	Classamento e rendita validati (D.M. 701/94)
<b>Immobile 35:</b>	<b>Annotazione:</b>	Classamento e rendita validati (D.M. 701/94)
	<b>Notifica:</b>	Classamento e rendita validati (D.M. 701/94)
<b>Immobile 36:</b>	<b>Annotazione:</b>	Classamento e rendita validati (D.M. 701/94)
	<b>Notifica:</b>	Classamento e rendita validati (D.M. 701/94)
<b>Immobile 37:</b>	<b>Annotazione:</b>	Classamento e rendita validati (D.M. 701/94)
	<b>Notifica:</b>	Classamento e rendita validati (D.M. 701/94)
<b>Immobile 38:</b>	<b>Annotazione:</b>	Classamento e rendita validati (D.M. 701/94)
	<b>Notifica:</b>	Classamento e rendita validati (D.M. 701/94)
<b>Immobile 39:</b>	<b>Annotazione:</b>	Classamento e rendita validati (D.M. 701/94)
	<b>Notifica:</b>	Classamento e rendita validati (D.M. 701/94)
<b>Immobile 40:</b>	<b>Annotazione:</b>	Classamento e rendita validati (D.M. 701/94)
	<b>Notifica:</b>	Classamento e rendita validati (D.M. 701/94)
<b>Immobile 41:</b>	<b>Annotazione:</b>	Classamento e rendita validati (D.M. 701/94)
	<b>Notifica:</b>	Classamento e rendita validati (D.M. 701/94)
<b>Immobile 42:</b>	<b>Annotazione:</b>	Classamento e rendita validati (D.M. 701/94)
	<b>Notifica:</b>	Classamento e rendita validati (D.M. 701/94)



Direzione Provinciale di Trieste  
Ufficio Provinciale - Territorio  
Servizi Catastali

Data: 27/03/2023 Ora: 9.28.25 pag: 11 Fine

Visura n.: T99302/2023

## Visura attuale sintetica per soggetto Situazione degli atti informatizzati al 27/03/2023

**Immobile 43:** **Annotatione:** Classamento e rendita rettificati  
**Notifica:** Notifica effettuata con protocollo n. TS0005411 del 10/02/2023

**Immobile 44:** **Annotatione:** Classamento e rendita rettificati  
**Notifica:** Notifica effettuata con protocollo n. TS0005411 del 10/02/2023

**Immobile 45:** **Annotatione:** Classamento e rendita rettificati  
**Notifica:** Notifica effettuata con protocollo n. TS0005411 del 10/02/2023

**Immobile 46:** **Annotatione:** Classamento e rendita rettificati  
**Notifica:** Notifica effettuata con protocollo n. TS0005411 del 10/02/2023

**Totale: vani 90,50 m<sup>2</sup> 260 Rendita: Euro 59.136,89**

### Intestazione degli immobili indicati al n.2

N.	DATI ANAGRAFICI	CODICE FISCALE	DIRITTI E ONERI REALI
1	CLAREN IMMOBILIARE S.R.L. CON UNICO SOCIO	03009950241*	(1) Proprietà 1/1
DATI DERIVANTI DA			
Atto del 25/03/2010 Pubblico ufficiale CHERSI GIULIANO Sede TRIESTE (TS) Repertorio n.48849 - COMPRAVENDITA (Registrazione ai soli fini fiscali: in attesa di decreto tavolare) ditta confermata con decreto involare n. 7717/2010 in atti dal 08/11/2012...Nota presentata con Modello Unico n. 19562.1/2010 - Pratica n. TS0079786 in atti dal 07/06/2010			

**Totale Generale: vani 109 m<sup>2</sup> 260 Rendita: Euro 70.602,23**

Unità immobiliari n. 48

\* Codice Fiscale Validato in Anagrafe Tributaria

Visura telematica

Tributi speciali: Euro 4,50